

**PROJEKTINIŲ PASIŪLYMŲ RENGĖJAS:**

UAB "JP Architektūra"  
Pylimo g. 58, LT-1307, Vilnius  
Įmonės kodas 126076390  
tel.: +370 611 27204  
projektai.jpa@gmail.com

Projekto vadovas - Andrius Juodpusis ( kvalifikacijos atestato nr. A 2025 )  
Tel. +370 611 27204

Projekto dalies vadovė - Vilija Kaušpėdienė ( kvalifikacijos atestato nr. A 847 )  
Tel. +370 611 27204

Architektai - Gintarė Auškalnienė, Olga Runovič, Ugnė Neverbickaitė

**OBJEKTO DUOMENYS:**

- Naujai projektuojamas Administracinės paskirties pastatas
- Adresas - Vilniaus m. sav., Vilniaus m., Žvėryno seniūnija, Vilkų g. 5
- Pasaulio paveldo objekto - kultūros paminklo U1P - Vilniaus miesto istorinės dalies, vadinamos Žvėrynu, apsaugos zonos 14-ta dalis
- Žemės sklypo unikalus nr. 0101-0031-0098 (Vilkų g.5), 0101-0031-0211 (Vilkų g.7), 4400-1237-9172 (Vilkų g.9)
- Žemės sklypo kadastrinis nr. 0101/0031:98 (Vilkų g.5), 0101/0031:211 (Vilkų g.7), 0101/0031:400 (Vilkų g.9)

**UŽSAKOVAS:**

UAB "Žvėryno investicijos"  
Norvegų g. 7c, Vilnius, LT-01314  
Įmonės kodas 304324586  
Tel.: +370 698 87777

Statybos projektų vadovas  
Darius Balčiūnas

Direktorė  
Vilija Kaušpėdienė

PROJEKTINIŲ PASIŪLYMŲ TURINYS	
Brėžinio, dokumento numeris	Brėžinio, dokumento numeris

01. Dokumentai

PP-SA-1.01	TITULINIS
PP-SA-1.02	TURINYS
PP-SA-1.03.1	PROJEKTINIŲ PASIŪLYMŲ RENGIMO UŽDUOTIS
PP-SA-1.03.2	ADRESO SUTEIKIMO DOKUMENTAI
PP-SA-1.04.1	ŽEMĖS SKLYPO PLANAS
PP-SA-1.04.2	ŽEMĖS SKLYPO PLANAS
PP-SA-1.05.1	NT REGISTRO DUOMENŲ BANKO IŠRAŠAS
PP-SA-1.05.2	NT REGISTRO DUOMENŲ BANKO IŠRAŠAS
PP-SA-1.06	DETALIOJO PLANO IŠTRAUKA
PP-SA-1.07	DETALIOJO PLANO TVIRTINIMO DOKUMENTAI
PP-SA-1.08	TOPOGRAFIJA
PP-SA-1.09	SITUACIJOS SCHEMA
PP-SA-1.10	AIŠKINAMASIS RAŠTAS
PP-SA-1.11	AIŠKINAMASIS RAŠTAS
PP-SA-1.12	APLINKINIŲ PASTATŲ AUKŠČIŲ SCHEMA
PP-SA-1.13	AUTOMOBILIŲ STOVĖJIMO VIETŲ SKAIČIAUS KOEFICIENTŲ SCHEMA
PP-SA-1.14	BENDRIEJI STATINIO RODIKLIAI

02. Brėžiniai

PP-SA-2.01	SKLYPO PLANAS
PP-SA-2.02	AUT. SAUGYKLOS PLANAS
PP-SA-2.03	1 AUKŠTO PLANAS
PP-SA-2.04	2 AUKŠTO PLANAS
PP-SA-2.05	3 AUKŠTO PLANAS
PP-SA-2.06	4 AUKŠTO PLANAS
PP-SA-2.07	ANTRESOLĖS PLANAS
PP-SA-2.08	PJŪVIS

03. Vizualizacijos

PP-SA-3.01	VIZUALIZACIJA
PP-SA-3.02	VIZUALIZACIJA
PP-SA-3.03	VIZUALIZACIJA
PP-SA-3.04	VIZUALIZACIJA
PP-SA-3.05	VIZUALIZACIJA
PP-SA-3.06	VIZUALIZACIJA

ATEST. NR.	<b>JP architektūra</b>	UAB "JP Architektūra" Pylimo g. 58, LT-1307, Vilnius tel. +370 611 27204 projektai.jp@gmail.com	STATINIO PROJEKTO PAVADINIMAS ADMINISTRACINĖS PASKIRTIES PASTATAS VILKŲ G. 5, VILNIUS STATYBOS PROJEKTAS		
A2025	PV	A. JUODPUSIS	STATINIO NUMERIS IR PAVADINIMAS, DOKUMENTO PAVADINIMAS ADMINISTRACINĖS PASKIRTIES PASTATAS (7.2), TURINYS	LAIDA	
A847	PDV	V. KAUSPĖDIENĖ			
	ARCH.	U. NEVERBICKAITĖ		M	
ETAPAS	UŽSAKOVAS UAB "Žvėryno investicijos", Norvegų g. 7c, Vilnius, LT-01314, jm. k. 304324586, tel. (+370) 69887777		DOKUMENTO ŽYMUO JPA-2018-05-02 TP-PP-SA-1.02	LAPAS	LAPŲ
PP				1	1



**UŽSAKOVAS:**

UAB "Žvėryno investicijos"  
 Norvegų g. 7c, Vilnius, LT-01314  
 Įmonės kodas 304324586  
 Tel.: +370 698 877777

**PROJEKTINIŲ PASIŪLYMŲ RENGĖJAS:**

UAB "JP Architektūra"  
 Pylimo g. 58, LT-1307, Vilnius  
 Įmonės kodas 126076390  
 tel.: +370 611 27204  
 projektai.jp@gmail.com

**PROJEKTINIŲ PASIŪLYMŲ RENGIMO UŽDUOTIS**

Objektas	Administracinės paskirties pastatas
Adresas	Vilkų g. 5, Vilnius
Statytojas	UAB "Žvėryno investicijos"
Statinio projektavimo etapas	Projektiniai Pasiūlymai (PP)

**BENDRIEJI REIKALAVIMAI:**

Projektuoti pastatą vadovaujantis galiojančiais teisės aktais, normatyviniais dokumentais pagal "Lietuvos Respublikoje galiojančių statybos verslą reglamentuojančių teisės aktų ir normatyvinių dokumentų Rodyklę", patvirtintais teritoriniais planavimo dokumentais - Detalioju planu bei Bendruoju miesto planu.

**REIKALAVIMAI PASTATUI:**

- Projektuojamo naujo statinio sprendiniai turi atitikti detaliojo plano sprendinius:
  1. Projektuoti detalajame plane numatytos paskirties pastatą.
  2. Projektuoti detalajame plane numatyto maksimalaus leistino užimamo žemės ploto pastatą
  3. Projektuoti detalajame plane numatyto maksimalaus leistino aukščio ir aukštų skaičiaus pastatą
  4. Projektuoti požeminę automobilių saugyklą, kurioje automobilių stovėjimo vietų skaičius būtų numatytas pagal galiojančias normas
- Rūsyje, erdvėse kuriose neįmanoma įrengti automobilių stovėjimo vietų, numatyti sandėliukus.
- Pagal inžinerinius sprendinius numatyti inžinerines patalpas, įvadus.

ATEST. NR.	<b>JP</b> architektūra	UAB "JP Architektūra" Pylimo g. 58, LT-1307, Vilnius tel. +370 611 27204 projektai.jp@gmail.com	STATINIO PROJEKTO PAVADINIMAS ADMINISTRACINĖS PASKIRTIES PASTATAS VILKŲ G. 5, VILNIUS STATYBOS PROJEKTAS		
A2025	PV	A. JUODPUSIS	STATINIO NUMERIS IR PAVADINIMAS, DOKUMENTO PAVADINIMAS ADMINISTRACINĖS PASKIRTIES PASTATAS (7.2), PROJEKTINIŲ PASIŪLYMŲ RENGIMO UŽDUOTIS	LAIKA	
A847	PDV	V. KAUŠPĖDIENĖ		0	
	ARCH.	U. NEVERBICKAITĖ	DOKUMENTO ŽYMUO JPA-2018-05-02 TP-PP-SA-1.03.1	LAPAS	
ETAPAS	UŽSAKOVAS	UAB "Žvėryno investicijos", Norvegų g. 7c, Vilnius, LT-01314, įm. k. 304324586, tel. (+370) 69887777		LAPŲ	
PP				1	1



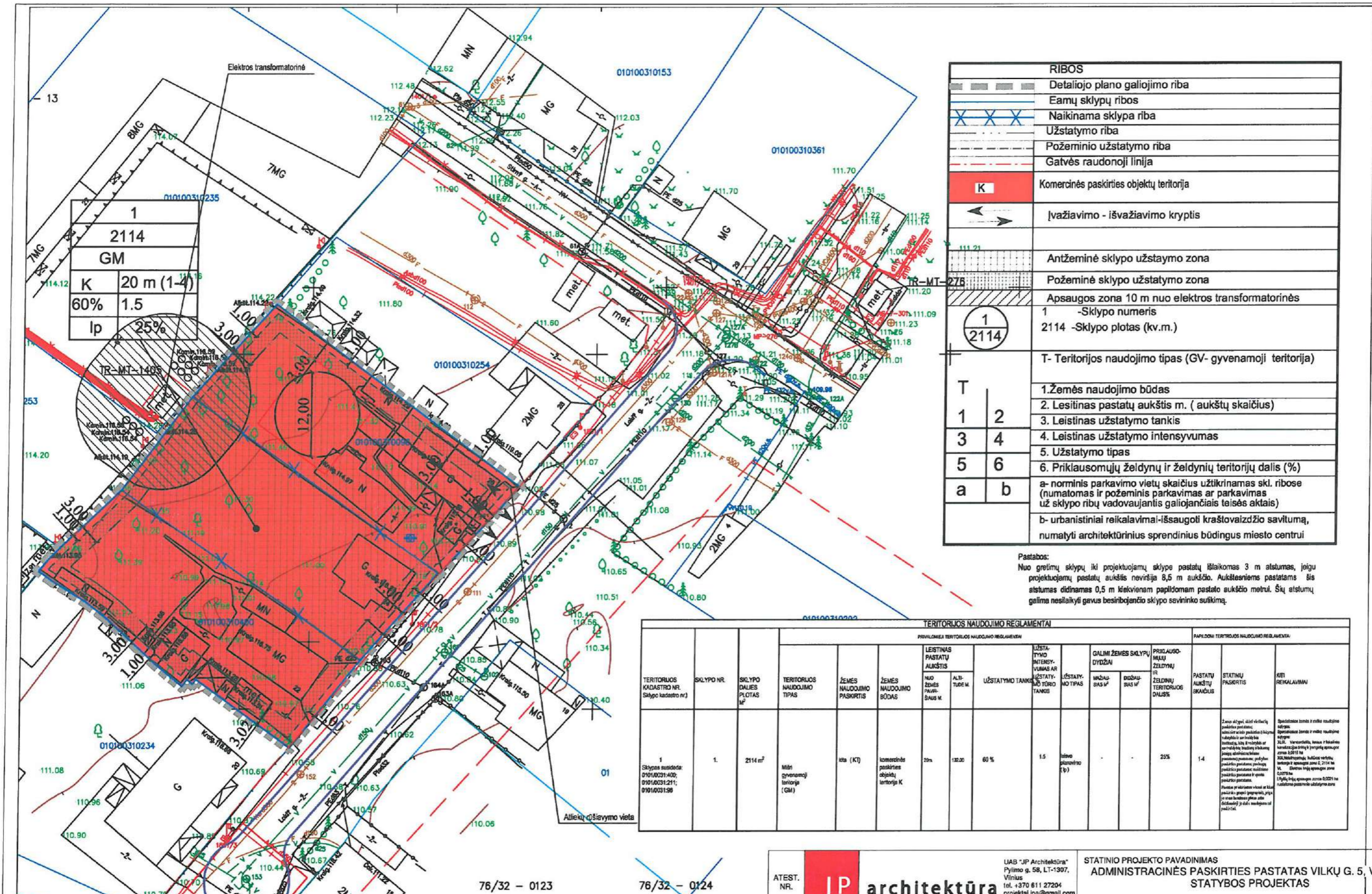

RIBOS		
[Symbol]		Detaliojo plano galiojimo riba
[Symbol]		Emų sklypų ribos
[Symbol]		Naikinama sklypa riba
[Symbol]		Užstatymo riba
[Symbol]		Požeminio užstatymo riba
[Symbol]		Gatvės raudonoji linija
<b>K</b>		Komercinės paskirties objektų teritorija
[Symbol]		[važiavimo - išvažiavimo kryptis]
[Symbol]		Antžeminė sklypo užstatymo zona
[Symbol]		Požeminė sklypo užstatymo zona
[Symbol]		Apsaugos zona 10 m nuo elektros transformatorinės
(1)	2114	1 -Sklypo numeris 2114 -Sklypo plotas (kv.m.)
<b>T</b>		T- Teritorijos naudojimo tipas (GV- gyvenamoji teritorija)
		1.Žemės naudojimo būdas
		2. Leistinas pastatų aukštis m. ( aukštų skaičius)
		3. Leistinas užstatymo tankis
		4. Leistinas užstatymo intensyvumas
		5. Užstatymo tipas
		6. Priklausomųjų želdynų ir želdynių teritorijų dalis (%)
a	b	a- norminis parkavimo vietų skaičius užtikrinamas skl. ribose (numatomas ir požeminis parkavimas ar parkavimas už sklypo ribų vadovaujantis galiojančiais teisės aktais)
		b- urbanistiniai reikalavimai-išsaugoti kraštovaizdžio savitumą, numatyti architektūrinius sprendinius būdingus miesto centrui

**Pastabos:**  
 Nuo gretimų sklypų iki projektuojamų sklype pastatų išlaikomas 3 m atstumas, jeigu projektuojamų pastatų aukštis neviršija 8,5 m aukščio. Aukštesniems pastatams šis atstumas didinamas 0,5 m kiekvienam papildomam pastato aukščio metrui. Šių atstumų galima nesilaikyti gavus besiribojančio sklypo savininko sutikimą.

TERITORIJOS NAUDOJIMO REGLAMENTAI														
TERITORIJOS KADASTRAS NR. (Sklypo kadastro nr.)	SKLYPO NR.	SKLYPO DALIES PLOTAS M <sup>2</sup>	TERITORIJOS NAUDOJIMO TIPAS	ŽEMĖS NAUDOJIMO PASKIRTIS	ŽEMĖS NAUDOJIMO BŪDAS	PRIVALOMI TERITORIJOS NAUDOJIMO REGLAMENTAI			PAPILDOMI TERITORIJOS NAUDOJIMO REGLAMENTAI					
						LEISTINAS PASTATŲ AUKŠTIS (NUO ŽEMĖS PAVIRŠIAUS M)	ALT. TUBĖ M.	UŽSTATYMO TANKIS	UŽSTATYMO TYPAS	GALIMI ŽEMĖS SKLYPŲ DYDŽIAI (MAŽ. NAUŠIAS M <sup>2</sup> / DID. NAUŠIAS M <sup>2</sup> )	PRIKLAUSOMŲ ŽELDYNŲ IR ŽELDYNŲ TERITORIJOS DALIS	PASTATŲ AUKŠTŲ SKAIČIUS	STATINŲ PASKIRTIS	KITI REIKALAVIMAI
1	1	2114 m <sup>2</sup>	Milni gyvenamoji teritorija (GM)	ita (KT)	komercinės paskirties objektų teritorija K	20%	19,20	60%	1,5	labo patalpinimo (b)	25%	1-4		

ATESTATO NR.	PROJEKTUOTOJAS UAB "GERI PROJEKTAI"	Zvėryno šiluminės dalies detaliojo plano (registro Nr. T00054357) koregavimas, keičiant sprendinius sklypuose Lokių g. 22 (kadastro Nr. 0101/0031:400), Lokių g. 24 (kadastro Nr. 0101/0031:211) ir Lokių g. 28 (kadastro Nr. 0101/0031:98) Vilniuje
	PV. S. KAZLAUSKIENĖ	
	ARCH. T. BERNATAVIČIUS	
ETAPAS	INICIATORIUS	PAGRINDINIS BRĖŽINYS M 1:500
DP	UAB "Zvėryno investicijos"	

LAIDA	0
ETAPAS	UŽSAKOVAS
PP	UAB "Zvėryno investicijos", Norvegų g. 7c, Vilnius, LT-01314, j.m. k. 304324586, tel.(+370) 69887777

ATEST. NR.	<b>JP</b> architektūra UAB "JP architektūra" Pylymo g. 5B, LT-1307, Vilnius tel. +370 611 27204 projektai.jp@gmail.com	STATINIO PROJEKTO PAVADINIMAS ADMINISTRACINĖS PASKIRTIES PASTATAS VILKŲ G. 5, VILNIUS STATYBOS PROJEKTAS
A2025	PV A. JUODPUSIS	STATINIO NUMERIS IR PAVADINIMAS, DOKUMENTO PAVADINIMAS ADMINISTRACINĖS PASKIRTIES PASTATAS (7.2), DETALIOJO PLANO IŠTRAUKA
A847	PDV V. KAUSPĖDIENĖ	
ETAPAS	ARCH. U. NEVERBICKAITĖ	
DOKUMENTO ŽYMUO	JPA-2018-05-02 TP-PP-SA-1.06	LAPAS LAPŲ
		1 1





VILNIAUS MIESTO SAVIVALDYBĖS ADMINISTRACIJOS DIREKTORIUS

ĮSAKYMAS  
DĖL ŽVĖRYNO ŠIAURINĖS DALIES DETALIOJO PLANO SPRENDINIŲ SKLYPUOSE  
LOKIŲ G. 22 (DABARTINIS VILKŲ G. 9), LOKIŲ G. 24 (DABARTINIS VILKŲ G. 7) IR  
LOKIŲ G. 26 (DABARTINIS VILKŲ G. 5) KOREGAVIMO TVIRTINIMO

2019 m. vasario d. Nr.  
Vilnius

Vadovaudamasi Lietuvos Respublikos teritorijų planavimo įstatymu, Lietuvos Respublikos aplinkos ministro 2014 m. sausio 2 d. įsakymu Nr. D1-8 „Dėl Kompleksinio teritorijų planavimo dokumentų rengimo taisyklių patvirtinimo“ patvirtintomis Kompleksinio teritorijų planavimo dokumentų rengimo taisyklėmis ir Vilniaus miesto savivaldybės administracijos direktoriaus 2017 m. lapkričio 30 d. įsakymo Nr. 40-594 „Dėl Vilniaus miesto savivaldybės administracijos direktoriaus pavaduotojos Danutos Narbut įgaliojimų“ 1.1.8 papunkčiu ir atsižvelgdama į Valstybinės teritorijų planavimo ir statybos inspekcijos prie Aplinkos ministerijos 2019 m. sausio 8 d. teritorijų planavimo dokumento patikrinimo aktą Nr. REG92879:

I. T v i r t i n u Vilniaus miesto valdybos 1998 m. vasario 12 d. sprendimu Nr. 246V patvirtinto Žvėryno šiaurinės dalies detaliojo plano (registro Nr. T00054357) sprendinių koregavimą sklypuose Lokių g. 22 (dabartinis Vilkių g. 9, kadastro Nr. 0101/0031:400), Lokių g. 24 (dabartinis Vilkių g. 7, kadastro Nr. 0101/0031:211) ir Lokių g. 26 (dabartinis Vilkių g. 5, kadastro Nr. 0101/0031:98) (Lietuvos Respublikos teritorijų planavimo dokumentų rengimo ir teritorijų planavimo proceso valstybinės priežiūros informacinėje sistemoje (TPDRIS) teritorijų planavimo dokumentas (TPD) Nr. K-VT-13-18-401). Pagrindinis brėžinys pridedamas.

2. N u s t a t a u, kad planavimo organizatorius patvirtintą detalų planą nustatyta tvarka per 5 darbo dienas turi pateikti įregistruoti Lietuvos Respublikos teritorijų planavimo dokumentų registre.

Administracijos direktoriaus pavaduotoja

Danuta Narbut

Nuorašas tikras  
Vilniaus miesto savivaldybės administracijai  
Tęstinis departamentui  
Dokumentų valdymo skyriaus specialistui

Tatjana Valandienė  
2019.02.18

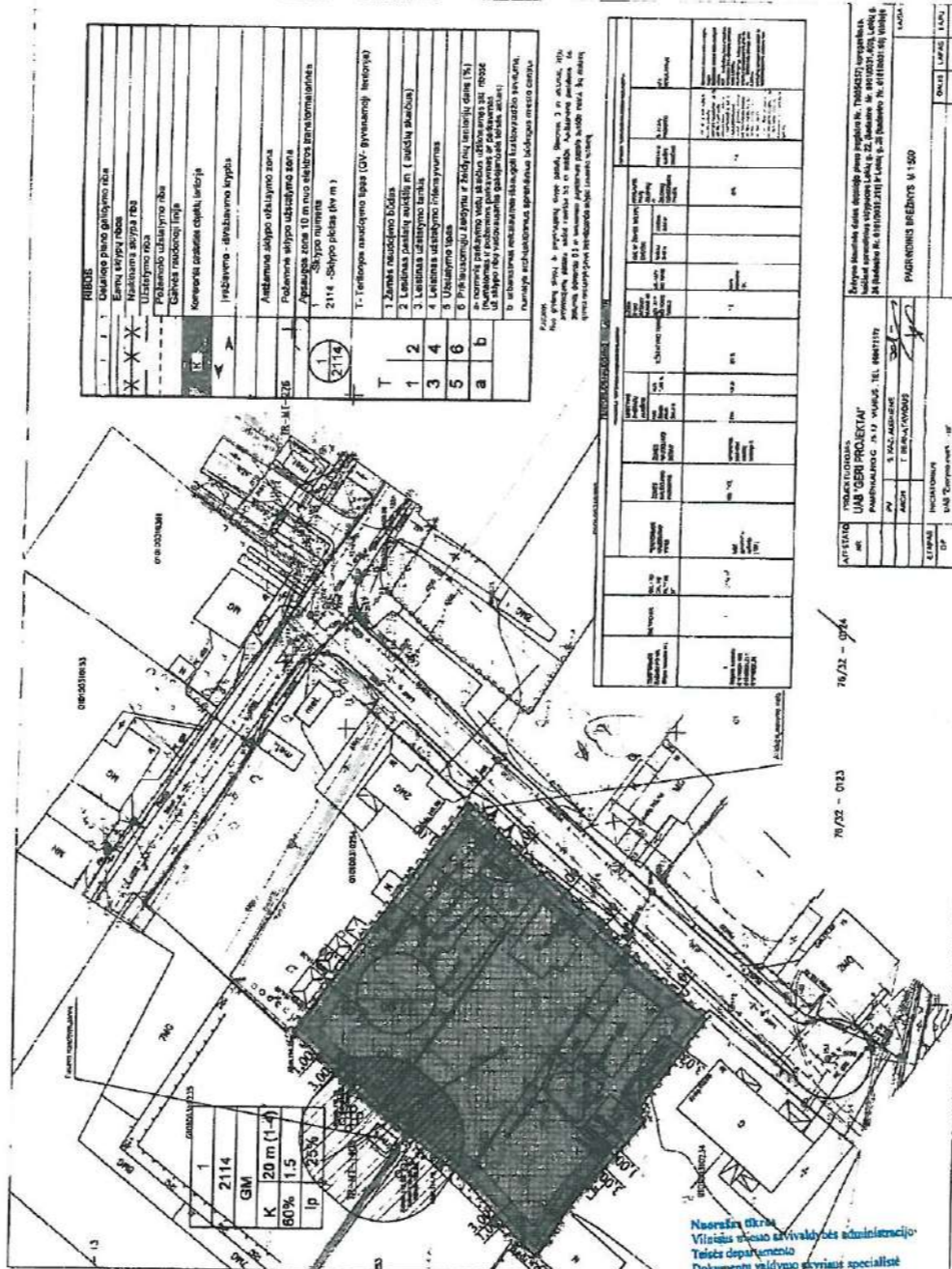

Nuorašas tikras  
Vilniaus miesto savivaldybės administracijai  
Tęstinis departamentui  
Dokumentų valdymo skyriaus specialistui

Tatjana Valandienė  
2019.02.18

DETALŲ METADUOMENYS	
Dokumento sudarytojas (-ai)	Vilniaus miesto savivaldybė 188710061, Konstitucijos pr. 3, LT-09601, Vilnius
Dokumento pavadinimas (antraštė)	DĖL ŽVĖRYNO ŠIAURINĖS DALIES DETALIOJO PLANO SPRENDINIŲ SKLYPUOSE LOKIŲ G. 22 (DABARTINIS VILKŲ G. 9), LOKIŲ G. 24 (DABARTINIS VILKŲ G. 7) IR LOKIŲ G. 26 (DABARTINIS VILKŲ G. 5) KOREGAVIMO TVIRTINIMO
Dokumento registracijos data ir numeris	2019-02-18 Nr. A30-371/19
Dokumento gavimo data ir dokumento gavimo registracijos numeris	-
Dokumento specifikacijos identifikavimo žymuo	ADOC-V1.0
Paraišio pavadinimas	Pasirašymas
Paraišio sukūrėto asmens vardas, pavardė ir pareigos	Danuta Narbut, Administracijos direktoriaus pavaduotoja, Administracijos direktorius
Sertifikatas išduotas	DANUTA NARBUT, Vilniaus miesto savivaldybės administracija LT
Paraišio sukūrimo data ir laikas	2019-02-18 09:21:36 (GMT+02:00)
Paraišio formatas	XADIS-T
Laiko žymoje nurodytas laikas	2019-02-18 09:21:51 (GMT+02:00)
Informacija apie sertifikavimo paslaugų teikėją	ADIC CA-B, Asmens dokumentu išrašymo centras prie LR VRM LT
Sertifikato galiojimo laikas	2017-11-27 09:55:00 – 2020-11-26 09:55:00
Informacija apie būdus, naudotus metaduomenų vientisumui užtikrinti	"Registravimas" paskirties metaduomenų vientisumas užtikrintas naudojant "RCSC IssuingCA, VI Registru centras - i.k. 124110246 LT" išduotą sertifikatą "Dokumentų valdymo sistema Avilyt, Vilniaus miesto savivaldybės administracija, i.k.188710061 LT", sertifikatas galioja nuo 2018-12-27 14:17:37 iki 2021-12-26 14:17:37
Pagrindinio dokumento priedų skaičius	1
Pagrindinio dokumento pridedamų dokumentų skaičius	-
Pridedamo dokumento sudarytojas (-ai)	-
Pridedamo dokumento pavadinimas (antraštė)	-
Pridedamo dokumento registracijos data ir numeris	-
Programinės įrangos, kuria naudojami sudarytas elektroninis dokumentas, pavadinimas	Dokumentų valdymo sistema „Avilyt“, versija 3.4.34
Informacija apie elektroninio dokumento ir elektroninio (-ų) paraišio (-ų) tikrinimą (tikrinimo data)	Atitinka specifikacijos keliamus reikalavimus. Visi dokumente esantys elektroniniai paraišiai galioja (2019-02-18 11:04:30)
Pateiktas nuorašas	-
Papildomi metaduomenys	Nuorašą suformavo 2019-02-18 11:04:30 Dokumentų valdymo sistema „Avilyt“

Nuorašas tikras  
Vilniaus miesto savivaldybės administracijai  
Tęstinis departamentui  
Dokumentų valdymo skyriaus specialistui

Tatjana Valandienė  
2019.02.18

ATEST. NR.	<b>JP</b> architektūra	UAB "JP Architektūra" Pylimo g. 5B, LT-1307, Vilnius tel. +370 611 27204 projeklai.pa@gmail.com	STATINIO PROJEKTO PAVADINIMAS ADMINISTRACINĖS PASKIRTIES PASTATAS VILKŲ G. 5, VILNIUS STATYBOS PROJEKTAS		
A2025	PV	A. JUODPUSIS	STATINIO NUMERIS IR PAVADINIMAS, DOKUMENTO PAVADINIMAS ADMINISTRACINĖS PASKIRTIES PASTATAS (7.2), DETALIOJO PLANO TVIRTINIMO DOKUMENTAI	LAIDA	
A847	PDV	V. KAUŠPĖDIENĖ		0	
	ARCH.	U. NEVERBICKAITĖ			
ETAPAS	UŽSAKOVAS	UAB "Žvėryno investicijos", Norvegų g. 7c, Vilnius, LT-01314, j.m. k. 304324586, tel. (+370) 69887777	DOKUMENTO ŽYMUO	LAPAS	LAPŲ
PP			JPA-2018-05-02 TP-PP-SA-1.07	1	1



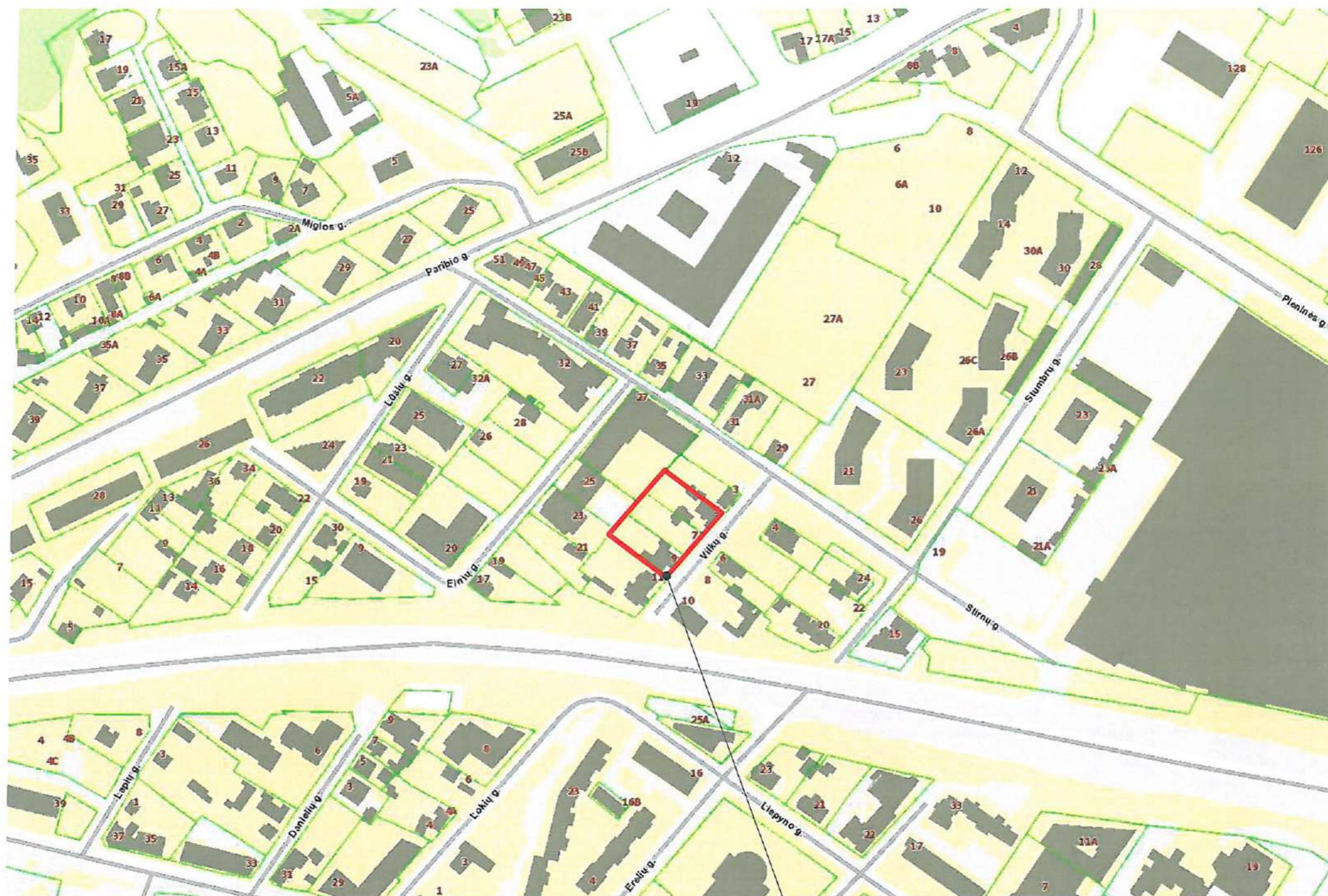

Nagrinėjami sklypai

ATEST. NR.	<b>JP</b> architektūra	UAB "JP Architektūra" Pylimo g. 58, LT-1307, Vilnius tel. +370 611 27204 projektai.jp@gmail.com	STATINIO PROJEKTO PAVADINIMAS ADMINISTRACINĖS PASKIRTIES PASTATAS VILKŲ G. 5, VILNIUS STATYBOS PROJEKTAS	
A2025	PV	A. JUODPUSIS	STATINIO NUMERIS IR PAVADINIMAS, DOKUMENTO PAVADINIMAS ADMINISTRACINĖS PASKIRTIES PASTATAS (7.2), SITUACIJOS SCHEMA	LAIDA
A847	PDV	V. KAUSPĖDIENĖ		0
	ARCH.	U. NEVERBICKAITĖ	DOKUMENTO ŽYMUO JPA-2018-05-02 TP-PP-SA-1.09	LAPAS
ETAPAS	UŽSAKOVAS	UAB "Žvėryno investicijos", Norvegų g. 7c, Vilnius, LT-01314, jm. k. 304324586, tel. (+370) 69887777		LAPŲ
PP				1



**PROJEKTUOTOJAS:**

UAB "JP Architektūra"  
 Pylimo g. 58, LT-1307, Vilnius  
 Įmonės kodas 126076390  
 tel.: +370 611 27204  
 projektai.jpa@gmail.com

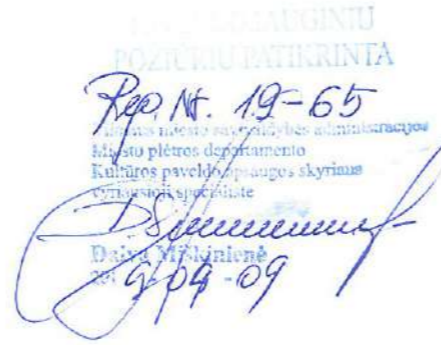

Projekto vadovas - Andrius Juodpusis ( kvalifikacijos atestato nr. A 2025 )  
 Tel. +370 611 27204

Projekto dalies vadovė - Vilija Kaušpėdienė ( kvalifikacijos atestato nr. A 847 )  
 Tel. +370 611 27204

Architektai - Gintarė Auškalnienė, Ugnė Neverbickaitė

**UŽSAKOVAS:**

UAB "Žvėryno investicijos"  
 Norvegų g. 7c, Vilnius, LT-01314  
 Įmonės kodas 304324586  
 Tel.: +370 698 877777

**OBJEKTO DUOMENYS:**

- Naujai projektuojamas Administracinės paskirties pastatas
- Adresas - Vilniaus m. sav., Vilniaus m., Žvėryno seniūnija, Vilkių g. 5
- Pasaulio paveldo objekto - kultūros paminklo U1P - Vilniaus miesto istorinės dalies, vadinamos Žvėrynu, apsaugos zonos 14-ta dalis
- Žemės sklypo unikalūs nr. 0101-0031-0098 (Vilkių g.5), 0101-0031-0211 (Vilkių g.7), 4400-1237-9172 (Vilkių g.9)
- Žemės sklypo kadastrinis nr. 0101/0031:98 (Vilkių g.5), 0101/0031:211 (Vilkių g.7), 0101/0031:400 (Vilkių g.9)



Nagrinėjami sklypai

**1. ESAMA SITUACIJA:**

Sklypas, kuriame yra projektuojamas Administracinės paskirties pastatas, yra Vilniaus mieste, Žvėryno mikrorajone. Sklypas ribojasi su Vilkių g., esančia tarp Narbuto ir Stirnų gatvių.

**Vilniaus senamiesčio 16073 (buvęs kodas U1P) vizualinės apsaugos pozonis**

Projektuojamas pastatas yra Vilniaus senamiesčio vizualinės apsaugos pozonyje. Vilniaus senamiesčio 16073 (buvęs kodas U1P) vizualinės apsaugos pozonis nustatytas nekilnojamojo kultūros paveldo apsaugos specialiojo plano teritorijos ir apsaugos zonos ribų planu, patvirtintu 2010m. spalio 18 d. Lietuvos Respublikos kultūros ministro įsakymu Nr. ĮV-512. Nagrinėjama teritorija patenka į 14 apsaugos zonos dalį.

**Istorinė apžvalga**

XIX a. pabaigoje – XX a. pradžioje Žvėrynas formavosi kaip kurortinis priemiestis. Čia buvo vandens gydyklos, maudyklos, pirtys bei vasaros rezidencijos. XX a. viduryje Žvėrynas buvo priskirtas gyvenamųjų rajonų tipui, kuriame dominavo tik mūrinis užstatymas, medinius namus statyti buvo uždrausta. Šiuo metu yra išlikę 108, vertingi, medinės architektūros paveldo, namai.

Lapių g. 3 sklype ir su juo besiribojančiuose sklypuose nėra į kultūros vertybių registrą įtrauktų objektų.

**Sprendinių įtaka kultūros paveldo vertingosioms savybėms**

Vilniaus senamiesčio 16073 (buvęs kodas U1P) – vizualinės apsaugos nepablogins, nes pastatas statomas atsižvelgiant į apsaugos zonos, 14 pozonio keliamus reikalavimus. Vizualiniai ryšiai nepablogės nei žvelgiant į senamiestį, nei iš senamiesčio pagrindinių apžvalgos taškų. Atsižvelgiant į senamiesčio apsaugos zonos 14 pozonio rekomendacijas naujiems statiniams, maksimalus pastatų aukštis iki 25 m, galimas urbanistinės struktūros vystymas, išsaugant gamtos ir užstatymo silueto santykį teritorijoje savivaldybės ar valstybės saugomų objektų nėra.

Kodas	Vilniaus senamiesčio apsaugos zonos dalies pavadinimas	Urbanistinės struktūros saugojimo - kaitos skalė	Rekomenduojamas morfotipas	Rekomenduojamas maksimalus pastatų aukštis
14	Žvėrynas - apsaugos zonos dalis, turinti urbanistinių naujadarų	Galimas urbanistinės struktūros vystymas, išsaugant gamtos ir užstatymo silueto santykį.	nereglamentuojamas	iki 25 m

ATEST. NR.	<b>JP</b> architektūra	UAB "JP Architektūra" Pylimo g. 58, LT-1307, Vilnius tel. +370 611 27204 projektai.jpa@gmail.com	STATINIO PROJEKTO PAVADINIMAS ADMINISTRACINĖS PASKIRTIES PASTATAS VILKIŲ G. 5, VILNIUS STATYBOS PROJEKTAS	
A2025	PV	A. JUODPUSIS	STATINIO NUMERIS IR PAVADINIMAS, DOKUMENTO PAVADINIMAS	
A847	PDV	V. KAUSPĖDIENĖ	ADMINISTRACINĖS PASKIRTIES PASTATAS (7.2), AIŠKINAMASIS RAŠTAS	
	ARCH.	U. NEVERBICKAITĖ	M	
ETAPAS	UŽSAKOVAS	DOKUMENTO ŽYMUO		LAPAS
PP	UAB "Žvėryno investicijos", Norvegų g. 7c, Vilnius, LT-01314, įm. k. 304324586, tel. (+370) 69887777	JPA-2018-05-02 TP-PP-SA-1.10		LAPŲ
				1 1



**2. PP ATITIKIMAS PATVIRTINTAM DETALIAJAM PLANUI AR KITIEMS GALIOJANTIEMS NORMATYVINIAMS DOKUMENTAMS:**

- Statinio pagrindinė naudojimo paskirtis - Komeracinė (Žemės naudojimo paskirtis pagal detalų planą - kita, žemės naudojimo būdas pagal detalų planą - komercinės paskirties objektų teritorija)
- Projektuojamas administracinės paskirties pastatas ne aukštesnis kaip 20m ir neviršija 132,00 abs. alt.
- Pastatas projektuojamas 4 antžeminių aukštų (pagal detalų planą leistinas pastato aukštis yra 1-4)
- Užstatymo tankis 50% (leistinas užstatymo tankis pagal detalų planą 60%)
- Užstatymo intensyvumas 1.44 (leistinas užstatymo intensyvumas pagal detalų planą 1.5)
- Priklausomųjų želdynų ir želdinių teritorijos dalis - 25,8% sklypo teritorijos (leistina priklausomųjų želdynų ir želdinių teritorijos dalis pagal detalų planą 25%)

**3. PROJEKINIŲ PASIŪLYMŲ SPRENDINIAI:**

Sklypo techniniai ekonominiai rodikliai:

- Sklypo plotas 2114 m<sup>2</sup>
- Užstatymo plotas 1050 m<sup>2</sup>
- Užstatymo intensyvumas 1.44
- Užstatymo tankis 50%
- Pastato bendras plotas (su pož. Automobilių saugykla 4865 m<sup>2</sup>)
- Pastato bendras antžeminis plotas 3043 m<sup>2</sup>
- Administracinės paskirties plotas 1537 m<sup>2</sup> (51% bendro ploto)
- Gyvenamosios paskirties plotas 1506 m<sup>2</sup> (49% bendro ploto)

**4. ARCHITEKTŪRINIAI SPRENDINIAI:**

**Funkcinis išplanavimas**

Administracinis pastatas projektuojamas „L“ formos dvisekcinis – turintis dvi laiptines ir du lifthus. Laiptinės projektuojamos pastato šiaurinėje pusėje. Pastato 1-ame ir 2-ame aukštuose numatomos administracinės patalpos. Pastato 3-ame ir 4-ame aukštuose su antresole projektuojamos gyvenamosios patalpos – butai.

Patekimas į pastatą numatomas iš Vilkų g. pusės. Taip pat yra galimybė patekti iš kiemo pusės 2-o aukšto lygyje. Patekimai organizuojami atskirai administracinėms patalpoms ir gyvenamosioms, kad nesikirstų administracijos ir gyventojų keliai.

Automobilių saugykla administracijai numatoma -1-ame aukšte, gyventojams numatoma 1-ame aukšte po kiemu. Projektuojami atskiri įvažiavimai, kad nesikirstų transportų srautai.

**Fasadiniai sprendiniai**

Pastatas projektuojamas atsižvelgiant į aplinką - Žvėryno rajoną, kuriam būdinga unikali ir išskirtinė architektūra. Pastatas projektuojamas šlaitiniais stogais, todėl fasado ir stogo apdailai numatomos keraminės čerpės. Pastatas dalinamas į tris vizualias dalis - parenkamos skirtingų spalvų čerpės kiekvienam fasadiniam segmentui, atsižvelgiant į Žvėryno rajonui būdingus tonus.

Langai numatomi mediniai su dviejų kamerų selektyvinio stiko paketais. Langų rėmai viduje - balintos lakuotos medienos, iš išorės dažyti RAL 7016 spalva.

1A projektuojama vitrina į Vilkų g. pusę, bei vitrininės durys.

Virš automobilių saugyklos įrengiamas eksploatuojamas stogas su apželdinta danga.

Fasadinių medžiagų pavyzdžiai:



**Sklypo teritorijos sutvarkymo sprendiniai:**

Pastatą sudaro du korpusai – A ir B. A korpusas projektuojamas išilgai Vilkų gatvės krypties, B - statmenai Vilkų g. Patekimas į sklypą ir požeminę aut. saugyklą numatomas sklypo šiaurinėje dalyje iš Vilkų gatvės.

Vidinio kiemo teritorija aptveriamą ažuoline tvora -tai teritorija skirta gyvenamųjų patalpų gyventojams, taip užtikrinant saugumą ir privatumą nuo administracinių pat.

Teritorijoje projektuojami pusiau įleidžiami požeminiai konteineriai, nutolę 10m nuo varstomų langų. Numatomas pastato aukštis 19.37 metrų.

Beveik po visu sklypu projektuojama požeminė automobilių saugykla. Kiemo dalyje ji projektuojama po apželdintu stogu. Sklype numatoma administracinių patalpų prieigų erdvesnė zona su želdynais. Vidiniame kieme projektuojama atitverta gyvenamųjų patalpų kiemo zona: vaikų žaidimo aikštelė, senjorų ir paauglių poilsio zona, gyventojų bendruomenės susibūrimo aikštė, apželdinimas dekoratyviniais krūmais ir gėlynais. Aukštesni krūmai išdėstomi tokiu būdu, kad sudarytų aiškius dekoratyvinius akcentus.

Žali plotai užima 545 m<sup>2</sup> arba 25,8 procentus sklypo teritorijos.

ATEST. NR.	<b>JP architektūra</b>	UAB "JP Architektūra" Pylimo g. 58, LT-1307. Vilnius tel. +370 611 27204 projektai.jp@gmail.com	STATINIO PROJEKTO PAVADINIMAS ADMINISTRACINĖS PASKIRTIES PASTATAS VILKŲ G. 5, VILNIUS STATYBOS PROJEKTAS		
A2025	PV	A. JUODPUSIS	STATINIO NUMERIS IR PAVADINIMAS, DOKUMENTO PAVADINIMAS ADMINISTRACINĖS PASKIRTIES PASTATAS (7.2), AIŠKINAMASIS RAŠTAS	LAIDA	
A847	PDV	V. KAUSPĖDIENĖ		0	
	ARCH.	U. NEVERBICKAITĖ		M	
ETAPAS	UŽSAKOVAS	UAB "Žvėryno investicijos", Norvegų g. 7c, Vilnius, LT-01314, jm. k. 304324586, tel. (+370) 69887777	DOKUMENTO ŽYMUO JPA-2018-05-02 TP-PP-SA-1.11	LAPAS	LAPŲ
PP				1	1





ATEST. NR.	<b>JP architektūra</b>	UAB "JP Architektūra" Pylimo g. 58, LT-1307, Vilnius tel. +370 611 27204 projektai.jp@gmail.com	STATINIO PROJEKTO PAVADINIMAS ADMINISTRACINĖS PASKIRTIES PASTATAS VILKŲ G. 5, VILNIUS STATYBOS PROJEKTAS	
A2025	PV	A. JUODPUSIS	STATINIO NUMERIS IR PAVADINIMAS, DOKUMENTO PAVADINIMAS ADMINISTRACINĖS PASKIRTIES PASTATAS (7.2), APLINKINIŲ PASTATŲ AUKŠČIŲ SCHEMA	LAIDA
A847	PDV	V. KAUSPĖDIENĖ		M
	ARCH.	U. NEVERBICKAITĖ	DOKUMENTO ŽYMUO JPA-2018-05-02 TP-PP-SA-1.12	LAPAS 1
ETAPAS	UŽSAKOVAS	UAB "Žvėryno investicijos", Norvegų g. 7c, Vilnius, LT-01314, Įm. k. 304324586, tel. (+370) 69887777		LAPŲ 1



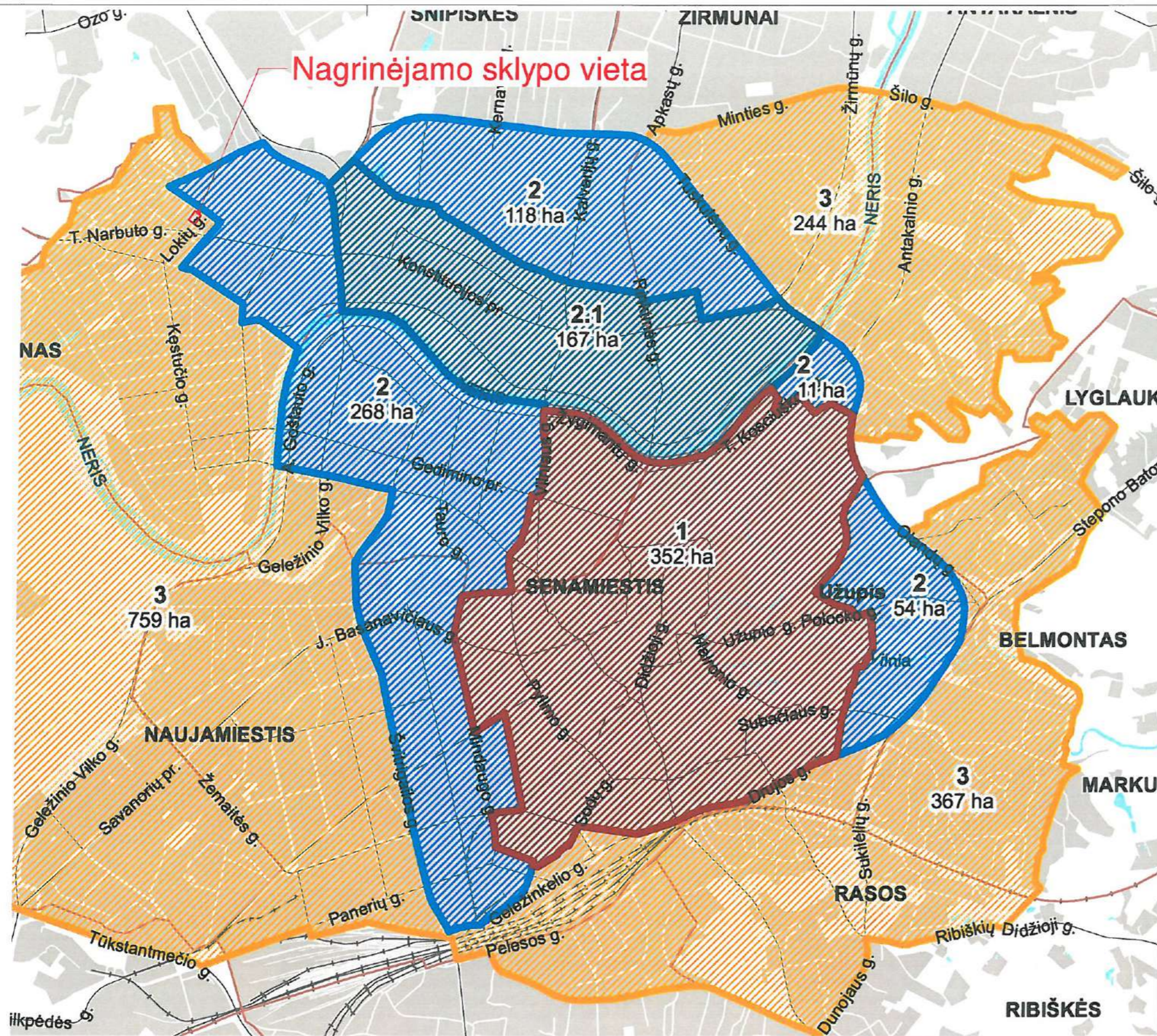

**SUSKIRSTYMO | ZONAS F  
AUTOMOBILIŲ STOVĖJIM  
KOEFIICIENTUS**

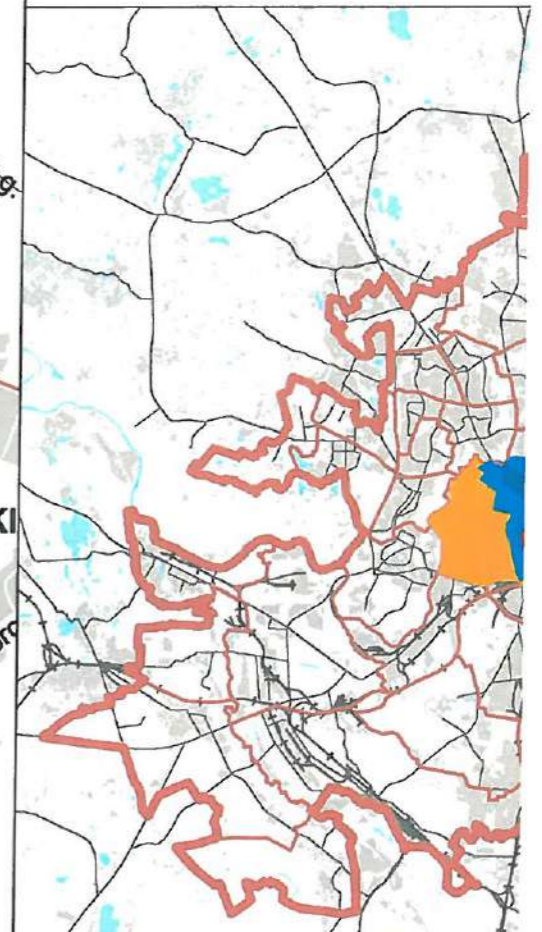

**Sutartiniai ženklai:**

1		Automobilių stovėjimo
2		Automobilių stovėjimo
2.1		Automobilių stovėjimo
3		Automobilių stovėjimo
4		Automobilių stovėjimo

\* 2 ir 3 -ioje zonoje minimalų leidžiamą skaičių galima papildomai sumažinti (iš vietas specialiajam transportui ir žmon kaip 0,25 koeficiento reikšmę, už kiekv stovėjimo vietą mokant Savivaldybės t

ATEST. NR.	<b>JP architektūra</b>	UAB "JP Architektūra" Pylimo g. 58, LT-1307, Vilnius tel. +370 611 27204 projektai.jp@gmail.com	STATINIO PROJEKTO PAVADINIMAS ADMINISTRACINĖS PASKIRTIES PASTATAS VILKŲ G. 5, VILNIUS STATYBOS PROJEKTAS	
A2025	PV	A. JUODPUSIS	STATINIO NUMERIS IR PAVADINIMAS, DOKUMENTO PAVADINIMAS ADMINISTRACINĖS PASKIRTIES PASTATAS (7.2), AUTOMOBILIŲ STOVĖJIMO VIETŲ SKAIČIAUS KOEFIICIENTŲ SCHEMA	LAIDA
A847	PDV	V. KAUŠPĖDIENĖ		M
	ARCH.	U. NEVERBICKAITĖ		
ETAPAS	UŽSAKOVAS	UAB "Žvėryno investicijos", Norvegų g. 7c, Vilnius, LT-01314, jm. k. 304324586, tel. (+370) 69887777	DOKUMENTO ŽYMUO JPA-2018-05-02 TP-PP-SA-1.13	LAPAS
PP				LAPŲ
				1
				1



**SKLYPO TECHNINIAI EKONOMINIAI RODIKLIAI:**

Sklypo plotas - 2114 m<sup>2</sup>  
 Užstatymo plotas - 1050m<sup>2</sup>  
 Užstatymo intensyvumas - 1.44  
 Apželdintas žemės plotas (žaliasis plotas)- 545 m<sup>2</sup> (25.5%)  
 Užstatymo tankumas - 50%  
 Pastatų aukštingumas - 4 aukštai

**PROJEKTUOJAMŲ PASTATŲ RODIKLIAI:**

Bendras plotas (su požemine aut. saugykla) - 4865 m<sup>2</sup>  
 Bendras antžeminis plotas - 3043 m<sup>2</sup>  
 Administracinės paskirties patalpų plotas: 1537 m<sup>2</sup>  
 Gyvenamosios paskirties plotas: 1506 m<sup>2</sup>  
 Bendras požeminės dalies plotas: 1822 m<sup>2</sup>

Administracinių patalpų pagrindinis plotas 1244 m<sup>2</sup>  
 Butų skaičius - 17vnt.

**POŽEMINĖ AUTOMOBILIŲ SAUGYKLA:**

Automobilių parkavimo vietų skaičius - 54 vietų (Iš jų 3 vietos ŽN)  
 Dviraičių stovėjimo vietos - 10 vnt.

**PARKAVIMO VIETŲ POREIKIS:**

Remiantis „Vilniaus miesto savivaldybės teritorijos suskirstymo į zonas pagal nustatytus automobilių stovėjimo vietų skaičiaus koeficientus schema“, sklypas adresu Vilkų g.5,7,9 patenka į 3 zpną, kuriai galima taikyti automobilių stovėjimo vietų skaičiaus koeficientą – 0.75.

Administracinėms patalpoms - 37 parkavimo vietų.  
*(projektuojama 37 vietos)*  
 Gyvenamosioms patalpoms - 13 parkavimo vietų.  
*(projektuojama 17 vietų)*

VISO: 54 vnt.

ATEST. NR.	<b>JP</b> architektūra	UAB "JP Architektūra" Pylimo g. 58, LT-1307, Vilnius tel. +370 611 27204 projektai.jp@gmail.com	STATINIO PROJEKTO PAVADINIMAS ADMINISTRACINĖS PASKIRTIES PASTATAS VILKŲ G. 5, VILNIUS STATYBOS PROJEKTAS		
A2025	PV	A. JUODPUSIS	STATINIO NUMERIS IR PAVADINIMAS, DOKUMENTO PAVADINIMAS ADMINISTRACINĖS PASKIRTIES PASTATAS (7.2), BENDRIEJI STATINIO RODIKLIAI	LAIDA	
A847	PDV	V. KAUSPĖDIENĖ		M	
	ARCH.	U. NEVERBICKAITĖ			
ETAPAS	UŽSAKOVAS	UAB "Žvėryno investicijos", Norvegų g. 7c, Vilnius, LT-01314, įm. k. 304324586, tel.(+370) 69887777	DOKUMENTO ŽYMUO	LAPAS	LAPŲ
PP			JPA-2018-05-02 TP-PP-SA-1.14	1	1





- SUTARTINIAI ŽYMĖJIMAI**
- — Sklypo riba
  - — 3m nuo sklypo ribos
  - — Požeminio užstatymo riba
  - — Konsolės riba
  - 1 Projektuojamas pastatas
  - 2 Vaikų žaidimų zona
  - 3 Senjorų zona
  - 4 Paauglių zona
  - 5 Bendra poilsio zona
  - ▲ Įėjimas | 1a
  - ▲ Įėjimas | 2a
  - ▼ Įvažiavimas | aut. saugykla

Vilniaus miesto savivaldybės administracijos  
 Miesto plėtros departamento  
 Kultūros paveldo ir apsaugos skyriaus  
 Vyriausioji specialistė  
 D. Štrembaitė  
 2019/04/09

ATEST. NR.	<b>JP</b> architektūra	UAB "JP Architektūra" Pylimo g. 58, LT-1307, Vilnius tel. +370 611 27204 projektai.jp@gmail.com	STATINIO PROJEKTO PAVADINIMAS ADMINISTRACINĖS PASKIRTIES PASTATAS VILKŲ G. 5, VILNIUS STATYBOS PROJEKTAS		
A2025	PV	A. JUODPUSIS	STATINIO NUMERIS IR PAVADINIMAS, DOKUMENTO PAVADINIMAS ADMINISTRACINĖS PASKIRTIES PASTATAS (7.2), SKLYPO PLANAS	LAIDA	
A847	PDV	V. KAUŠPĖDIENĖ		0	
	ARCH.	U. NEVERBICKAITĖ	M1 : 250		
ETAPAS	UŽSAKOVAS	UAB "Žvėryno investicijos", Norvegų g. 7c, Vilnius, LT-01314, jm. k. 304324586, tel. (+370) 69887777	DOKUMENTO ŽYMUO	LAPAS	LAPŲ
PP			JPA-2018-05-02 TP-PP-SA-2.01	1	1



Eksplikacija. 0 aukštas (pagal ploto tipą)		
Pat. nr.	Patalpos ploto tipas	Plotas
P-1	Valytojos pat.	2.71 m <sup>2</sup>
P-2	Automobilių saugykla	1189.97 m <sup>2</sup>
P-2	Tambūras P	4.30 m <sup>2</sup>
P-3	Tambūras P	10.44 m <sup>2</sup>
P-4	Elektros įvado pat.	11.02 m <sup>2</sup>
P-5	Ryšių įvado pat.	4.29 m <sup>2</sup>
P-6	Vandens įvado pat.	13.57 m <sup>2</sup>
P-7	Geotermijos pat.	14.96 m <sup>2</sup>
P-8	Lifto holas P	4.13 m <sup>2</sup>
P-9	Tambūras P	5.87 m <sup>2</sup>
S-3	Dviračių saugykla	2.94 m <sup>2</sup>
S-4	Dviračių saugykla	3.81 m <sup>2</sup>
S-5	Dviračių saugykla	3.48 m <sup>2</sup>
S-6	Dviračių saugykla	2.44 m <sup>2</sup>
S-7	Dviračių saugykla	3.11 m <sup>2</sup>
S-8	Dviračių saugykla	3.74 m <sup>2</sup>
S-9	Dviračių saugykla	2.88 m <sup>2</sup>
S-10	Dviračių saugykla	3.86 m <sup>2</sup>
S-11	Dviračių saugykla	3.98 m <sup>2</sup>
S-12	Dviračių saugykla	2.64 m <sup>2</sup>
S-13	Dviračių saugykla	3.06 m <sup>2</sup>
S-14	Dviračių saugykla	2.64 m <sup>2</sup>
S-15	Dviračių saugykla	5.10 m <sup>2</sup>
S-16	Dviračių saugykla	5.03 m <sup>2</sup>
S-17	Dviračių saugykla	7.97 m <sup>2</sup>
S-18	Dviračių saugykla	3.62 m <sup>2</sup>
S-19	Dviračių saugykla	3.52 m <sup>2</sup>
S-20	Dviračių saugykla	3.95 m <sup>2</sup>
S-21	Dviračių saugykla	3.02 m <sup>2</sup>
S-22	Dviračių saugykla	3.30 m <sup>2</sup>
S-23	Dviračių saugykla	2.94 m <sup>2</sup>
S-24	Dviračių saugykla	3.61 m <sup>2</sup>
		1341.89 m <sup>2</sup>

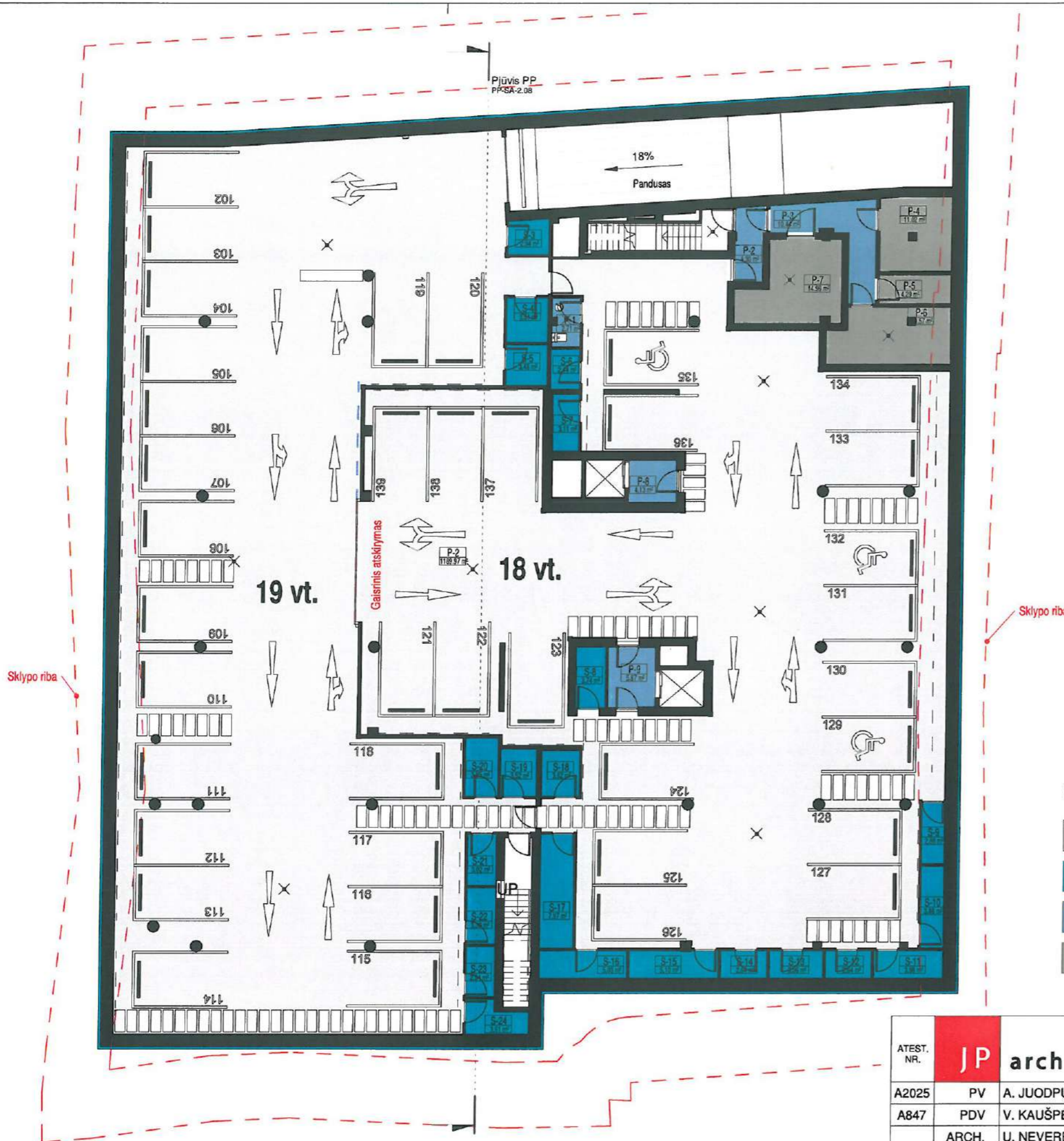

- Patalpų tipologija
- Automobilių saugykla
  - Dviračių saugykla
  - Pagalbinės patalpos aut. saug.
  - Techninės pat.

ATEST. NR.	<b>JP architektūra</b>	UAB "JP Architektūra" Pylimo g. 58, LT-1307, Vilnius tel. +370 611 27204 projektai.jpa@gmail.com	STATINIO PROJEKTO PAVADINIMAS ADMINISTRACINĖS PASKIRTIES PASTATAS VILKŲ G. 5, VILNIUS STATYBOS PROJEKTAS		
A2025	PV	A. JUODPUSIS	STATINIO NUMERIS IR PAVADINIMAS, DOKUMENTO PAVADINIMAS ADMINISTRACINĖS PASKIRTIES PASTATAS (7.2), AUT. SAUGYKLOS PLANAS	LAIDA 0	
A847	PDV	V. KAUSPĖDIENĖ			
	ARCH.	U. NEVERBICKAITĖ	M 1 : 200		
ETAPAS	UŽSAKOVAS	UAB "Žvėryno investicijos", Norvegų g. 7c, Vilnius, LT-01314, įm. k. 304324586, tel. (+370) 69887777	DOKUMENTO ŽYMUO JPA-2018-05-02 TP-PP-SA-2.02	LAPAS 1	LAPŲ 1





Eksplikacija. 1 aukštas A korpusas (pagal ploto tipą)		
Pat. nr.	Patalpos ploto tipas	Plotas
A-1-A1.1	Administracija	194.50 m <sup>2</sup>
A-1-A1.2	Administracija pag. patalpos	9.95 m <sup>2</sup>
A-1-A1.3	Administracija pag. patalpos	6.16 m <sup>2</sup>
A-1-A1.4	Administracija pag. patalpos	14.08 m <sup>2</sup>
A-1-A1.5	Administracija pag. patalpos	14.36 m <sup>2</sup>
A-H1-2	Lifto holas	10.00 m <sup>2</sup>
A-S1-A	Sandėliukas A	6.07 m <sup>2</sup>
A-S2-A	Sandėliukas A	6.69 m <sup>2</sup>
A-T1	Tambūras	20.75 m <sup>2</sup>
P-1	Automobilių saugykla	480.22 m <sup>2</sup>
		762.77 m <sup>2</sup>

Eksplikacija. 1 aukštas B korpusas (pagal ploto tipą)		
Pat. nr.	Patalpos ploto tipas	Plotas
B-1-A1.1	Administracija	177.92 m <sup>2</sup>
B-1-A1.2	Administracija	171.82 m <sup>2</sup>
B-1-A1.3	Administracija pag. patalpos	68.76 m <sup>2</sup>
B-1-A1.4	Administracija pag. patalpos	35.07 m <sup>2</sup>
B-1-A1.5	Administracija pag. patalpos	8.74 m <sup>2</sup>
B-1-A1.6	Administracija pag. patalpos	7.01 m <sup>2</sup>
B-1-A1.7	Administracija pag. patalpos	10.66 m <sup>2</sup>
B-1-A1.8	Administracija pag. patalpos	26.40 m <sup>2</sup>
B-H1-1	Lifto holas	5.22 m <sup>2</sup>
B-T1-A	Tambūras A	14.76 m <sup>2</sup>
		526.36 m <sup>2</sup>

UAB "JP ARCHITEKTŪRA"  
 Pylimo g. 58, LT-1307, Vilnius  
 tel. +370 611 27204  
 projektai.jp@gmail.com  
 Red. Nr. 19-65  
 Vilniaus miesto savivaldybės administracijos  
 Miesto plėtros departamento  
 Kultūros paveldo apsaugos skyriaus  
 Vyriausioji architektė  
 Daiva Mikšiniene  
 2019.04.09

- Patalpų tipologija
- Administracinės pagalbinės patalpos
  - Administracinės patalpos
  - Automobilių saugykla
  - Pagalbinės patalpos
  - Pagalbinės patalpos adm.

A2025	PV	A. JUODPUSIS	UAB "JP Architektūra" Pylimo g. 58, LT-1307, Vilnius tel. +370 611 27204 projektai.jp@gmail.com	STATINIO PROJEKTO PAVADINIMAS		
				ADMINISTRACINĖS PASKIRTIES PASTATAS VILKŲ G. 5, VILNIUS STATYBOS PROJEKTAS		
A847	PDV	V. KAUSPĖDIENĖ	UAB "JP Architektūra" Pylimo g. 58, LT-1307, Vilnius tel. +370 611 27204 projektai.jp@gmail.com	STATINIO NUMERIS IR PAVADINIMAS, DOKUMENTO PAVADINIMAS		
				ADMINISTRACINĖS PASKIRTIES PASTATAS (7.2), 1 AUKŠTO PLANAS		
ETAPAS	UŽSAKOVAS	UAB "Žvėryno investicijos", Norvegų g. 7c, Vilnius, LT-01314, jm. k. 304324586, tel. (+370) 69887777	DOKUMENTO ŽYMUO	JPA-2018-05-02 TP-PP-SA-2.03	LAPAS	LAPŲ
PP					1	1





Eksplikacija. 2 aukštas A korpusas (pagal ploto tipą)

Pat. nr.	Patalpos ploto tipas	Plotas
A-2-A1	Administracija	43.31 m <sup>2</sup>
A-2-A2	Administracija	58.22 m <sup>2</sup>
A-2-A3	Administracija	54.00 m <sup>2</sup>
A-2-A4	Administracija	56.77 m <sup>2</sup>
A-2-A5	Administracija	31.22 m <sup>2</sup>
A-K2-A	Koridorius A	17.85 m <sup>2</sup>
A-L2	Laiptinė	21.69 m <sup>2</sup>
A-T2	Tambūras	4.93 m <sup>2</sup>
A-T2-A	Tambūras A	5.06 m <sup>2</sup>
		293.06 m <sup>2</sup>

Eksplikacija. 2 aukštas B korpusas (pagal ploto tipą)

Pat. nr.	Patalpos ploto tipas	Plotas
B-2-A1	Administracija	45.79 m <sup>2</sup>
B-2-A2	Administracija	93.83 m <sup>2</sup>
B-2-A3	Administracija	67.32 m <sup>2</sup>
B-2-A4	Administracija	76.42 m <sup>2</sup>
B-2-A5	Administracija	102.18 m <sup>2</sup>
B-2-A6	Administracija	70.51 m <sup>2</sup>
B-K2-A	Koridorius A	38.07 m <sup>2</sup>
B-L2	Laiptinė	19.38 m <sup>2</sup>
B-T2	Tambūras	6.52 m <sup>2</sup>
B-T2-A	Tambūras A	3.58 m <sup>2</sup>
		523.61 m <sup>2</sup>

Patalpų tipologija

- Administracinės patalpos
- Pagalbinės patalpos
- Pagalbinės patalpos adm.

ATEST. NR.	<b>JP</b> architektūra	UAB "JP Architektūra" Pylimo g. 5B, LT-1307, Vilnius tel. +370 611 27204 projektai.jp@gmail.com		STATINIO PROJEKTO PAVADINIMAS ADMINISTRACINĖS PASKIRTIES PASTATAS VILKŲ G. 5, VILNIUS STATYBOS PROJEKTAS		
		A2025	PV	A. JUODPUSIS	STATINIO NUMERIS IR PAVADINIMAS, DOKUMENTO PAVADINIMAS ADMINISTRACINĖS PASKIRTIES PASTATAS (7.2), 2 AUKŠTO PLANAS	Laida 0
	A847	PDV	V. KAUŠPĖDIENĖ	ARCH.	U. NEVERBICKAITĖ	M 1 : 200
ETAPAS	UŽSAKOVAS	UAB "Žvėryno investicijos", Norvegų g. 7c, Vilnius, LT-01314, j.m. k. 304324586, tel. (+370) 69887777		DOKUMENTO ŽYMUO JPA-2018-05-02 TP-PP-SA-2.04		LAPAS 1
PP						LAPŲ 1



Pjūvis PP  
PP-SA-2.08



Pjūvis PP  
PP-SA-2.08

Eksplikacija. 3 aukštas A korpusas (pagal ploto tipą)

Nr.	Patalpos ploto tipas	Plotas
<b>A-3-1</b>		
1.1	Svetainė - virtuvė	26.20 m <sup>2</sup>
4.1	Miegamasis 1	10.74 m <sup>2</sup>
4.2	Miegamasis 2	10.08 m <sup>2</sup>
5.1	Vonios kamb. 1	6.09 m <sup>2</sup>
9.1	Prieškambaris 1	4.88 m <sup>2</sup>
		58.00 m <sup>2</sup>
<b>A-3-2</b>		
1.1	Svetainė - virtuvė	23.97 m <sup>2</sup>
4.1	Miegamasis 1	11.19 m <sup>2</sup>
5.1	Vonios kamb. 1	5.08 m <sup>2</sup>
9.1	Prieškambaris 1	9.01 m <sup>2</sup>
		49.25 m <sup>2</sup>
<b>A-3-3</b>		
1.1	Svetainė - virtuvė	27.22 m <sup>2</sup>
4.1	Miegamasis 1	12.11 m <sup>2</sup>
5.1	Vonios kamb. 1	5.67 m <sup>2</sup>
7.1	Drabužinė 1	3.54 m <sup>2</sup>
9.1	Prieškambaris 1	5.95 m <sup>2</sup>
		54.49 m <sup>2</sup>
<b>A-3-4</b>		
1.1	Svetainė - virtuvė	23.59 m <sup>2</sup>
4.1	Miegamasis 1	11.29 m <sup>2</sup>
4.2	Miegamasis 2	11.40 m <sup>2</sup>
5.1	Vonios kamb. 1	5.04 m <sup>2</sup>
6.1	Tualetas 1	3.97 m <sup>2</sup>
7.1	Drabužinė 1	3.51 m <sup>2</sup>
9.1	Prieškambaris 1	5.32 m <sup>2</sup>
10.1	Koridorius 1	6.72 m <sup>2</sup>
		70.83 m <sup>2</sup>
<b>A-L3</b>		
L	Laiptinė	15.38 m <sup>2</sup>
		15.38 m <sup>2</sup>
		247.94 m <sup>2</sup>

Patalpų tipologija

- 2 kamb.
- 3 kamb.
- Pagalbinės patalpos
- Terasa

Eksplikacija. 3 aukštas B korpusas (pagal ploto tipą)

Nr.	Patalpos ploto tipas	Plotas
<b>B-3-1</b>		
1.1	Svetainė - virtuvė	25.82 m <sup>2</sup>
4.1	Miegamasis 1	10.93 m <sup>2</sup>
5.1	Vonios kamb. 1	6.04 m <sup>2</sup>
9.1	Prieškambaris 1	5.00 m <sup>2</sup>
		47.79 m <sup>2</sup>
<b>B-3-2</b>		
1.1	Svetainė - virtuvė	29.17 m <sup>2</sup>
4.1	Miegamasis 1	12.24 m <sup>2</sup>
4.2	Miegamasis 2	11.13 m <sup>2</sup>
5.1	Vonios kamb. 1	5.43 m <sup>2</sup>
6.1	Tualetas 1	2.64 m <sup>2</sup>
9.1	Prieškambaris 1	5.91 m <sup>2</sup>
10.1	Koridorius 1	6.61 m <sup>2</sup>
		73.13 m <sup>2</sup>
<b>B-3-3</b>		
1.1	Svetainė - virtuvė	24.27 m <sup>2</sup>
4.1	Miegamasis 1	13.37 m <sup>2</sup>
5.1	Vonios kamb. 1	5.11 m <sup>2</sup>
9.1	Prieškambaris 1	6.18 m <sup>2</sup>
		48.93 m <sup>2</sup>
<b>B-3-4</b>		
1.1	Svetainė - virtuvė	26.88 m <sup>2</sup>
4.1	Miegamasis 1	12.53 m <sup>2</sup>
5.1	Vonios kamb. 1	6.52 m <sup>2</sup>
7.1	Drabužinė 1	3.55 m <sup>2</sup>
8.1	Sandėliukas 1	4.45 m <sup>2</sup>
9.1	Prieškambaris 1	6.95 m <sup>2</sup>
		60.88 m <sup>2</sup>
<b>B-3-5</b>		
1.1	Svetainė - virtuvė	27.83 m <sup>2</sup>
4.1	Miegamasis 1	12.69 m <sup>2</sup>
4.2	Miegamasis 2	12.49 m <sup>2</sup>
5.1	Vonios kamb. 1	5.07 m <sup>2</sup>
6.1	Tualetas 1	2.51 m <sup>2</sup>
9.1	Prieškambaris 1	5.24 m <sup>2</sup>
10.1	Koridorius 1	6.74 m <sup>2</sup>
		72.58 m <sup>2</sup>
<b>B-3-6</b>		
1.1	Svetainė - virtuvė	28.71 m <sup>2</sup>
4.1	Miegamasis 1	11.38 m <sup>2</sup>
4.2	Miegamasis 2	9.08 m <sup>2</sup>
5.1	Vonios kamb. 1	5.65 m <sup>2</sup>
5.2	Vonios kamb. 2	3.15 m <sup>2</sup>
7.1	Drabužinė 1	4.27 m <sup>2</sup>
9.1	Prieškambaris 1	8.20 m <sup>2</sup>
		70.43 m <sup>2</sup>
<b>B-L3</b>		
L	Laiptinė	35.64 m <sup>2</sup>
		35.64 m <sup>2</sup>
		409.38 m <sup>2</sup>

ATEST. NR.	<b>JP architektūra</b>	UAB "JP architektūra" Pylimo g. 58, LT-1307, Vilnius tel. +370 611 27204 projektai.jp@gmail.com		STATINIO PROJEKTO PAVADINIMAS ADMINISTRACINĖS PASKIRTIES PASTATAS VILKŲ G. 5, VILNIUS STATYBOS PROJEKTAS		
		A2025	PV	A. JUODPUSIS	STATINIO NUMERIS IR PAVADINIMAS, DOKUMENTO PAVADINIMAS	LAIDA
A847	PDV	V. KAUŠPĖDIENĖ	ARCH.	U. NEVERBICKAITĖ	ADMINISTRACINĖS PASKIRTIES PASTATAS (7.2), 3 AUKŠTO PLANAS	0
ETAPAS	UŽSAKOVAS	UAB "Žvėryno investicijos", Norvegų g. 7c, Vilnius, LT-01314, jm. k. 304324586, tel. (+370) 69887777		DOKUMENTO ŽYMUO	LAPAS	LAPŲ
PP				JPA-2018-05-02 TP-PP-SA-2.05	1	1



Pjūvis PP  
PP-SA-2.08



Pjūvis PP  
PP-SA-2.08

Ekspliciacija. 4 aukštas A korpusas (pagal ploto tipą)

Nr.	Patalpos ploto tipas	Plotas
-----	----------------------	--------

A-4-1		
1.1	Svetainė - virtuvė	50.43 m <sup>2</sup>
4.1	Miegamasis 1	16.87 m <sup>2</sup>
4.2	Miegamasis 2	9.73 m <sup>2</sup>
4.3	Miegamasis 3	10.77 m <sup>2</sup>
5.1	Vonios kamb. 1	6.66 m <sup>2</sup>
5.2	Vonios kamb. 2	4.26 m <sup>2</sup>
9.1	Prieškambaris 1	7.94 m <sup>2</sup>
10.1	Koridorius 1	5.42 m <sup>2</sup>
		112.07 m <sup>2</sup>

A-4-2		
1.1	Svetainė - virtuvė	29.23 m <sup>2</sup>
4.1	Miegamasis 1	11.73 m <sup>2</sup>
5.1	Vonios kamb. 1	6.03 m <sup>2</sup>
7.1	Drabužinė 1	2.48 m <sup>2</sup>
9.1	Prieškambaris 1	4.81 m <sup>2</sup>
		54.28 m <sup>2</sup>

A-4-3		
1.1	Svetainė - virtuvė	23.59 m <sup>2</sup>
4.1	Miegamasis 1	11.29 m <sup>2</sup>
4.2	Miegamasis 2	11.40 m <sup>2</sup>
5.1	Vonios kamb. 1	5.04 m <sup>2</sup>
6.1	Tualetas 1	3.97 m <sup>2</sup>
7.1	Drabužinė 1	3.51 m <sup>2</sup>
9.1	Prieškambaris 1	5.32 m <sup>2</sup>
10.1	Koridorius 1	6.72 m <sup>2</sup>
		70.83 m <sup>2</sup>

A-L4		
L	Laiptinė	14.71 m <sup>2</sup>
		14.71 m <sup>2</sup>
		251.90 m <sup>2</sup>

Patalpų tipologija

- 2 kamb.
- 3 kamb.
- 4 kamb.
- 5 kamb.
- 6 kamb.
- Pagalbinės patalpos
- Terasa

Ekspliciacija. 4 aukštas B korpusas (pagal ploto tipą)

Nr.	Patalpos ploto tipas	Plotas
-----	----------------------	--------

B-4-1		
1.1	Svetainė - virtuvė	37.27 m <sup>2</sup>
4.1	Miegamasis 1	16.40 m <sup>2</sup>
4.2	Miegamasis 2	11.52 m <sup>2</sup>
5.1	Vonios kamb. 1	6.06 m <sup>2</sup>
5.2	Vonios kamb. 2	4.07 m <sup>2</sup>
8.1	Sandėliukas 1	3.20 m <sup>2</sup>
9.1	Prieškambaris 1	4.22 m <sup>2</sup>
10.1	Koridorius 1	6.26 m <sup>2</sup>
		89.00 m <sup>2</sup>

B-4-2		
1.1	Svetainė - virtuvė	35.02 m <sup>2</sup>
5.1	Vonios kamb. 1	5.19 m <sup>2</sup>
8.1	Sandėliukas 1	5.20 m <sup>2</sup>
9.1	Prieškambaris 1	6.91 m <sup>2</sup>
		52.32 m <sup>2</sup>

B-4-3		
1.1	Svetainė - virtuvė	40.43 m <sup>2</sup>
4.1	Miegamasis 1	11.21 m <sup>2</sup>
4.2	Miegamasis 2	13.87 m <sup>2</sup>
4.3	Miegamasis 3	10.56 m <sup>2</sup>
5.1	Vonios kamb. 1	4.09 m <sup>2</sup>
5.2	Vonios kamb. 2	3.66 m <sup>2</sup>
7.1	Drabužinė 1	2.73 m <sup>2</sup>
8.1	Sandėliukas 1	3.21 m <sup>2</sup>
9.1	Prieškambaris 1	9.20 m <sup>2</sup>
9.2	Prieškambaris 2	4.93 m <sup>2</sup>
		103.90 m <sup>2</sup>

B-4-4		
1.1	Svetainė - virtuvė	28.52 m <sup>2</sup>
4.1	Miegamasis 1	11.73 m <sup>2</sup>
4.2	Miegamasis 2	8.99 m <sup>2</sup>
5.1	Vonios kamb. 1	5.01 m <sup>2</sup>
8.1	Sandėliukas 1	2.20 m <sup>2</sup>
9.1	Prieškambaris 1	4.58 m <sup>2</sup>
10.1	Koridorius 1	4.82 m <sup>2</sup>
		65.86 m <sup>2</sup>

B-L4		
L	Laiptinė	25.53 m <sup>2</sup>
		25.53 m <sup>2</sup>
		336.61 m <sup>2</sup>

ATEST. NR.	JP architektūra	UAB "JP Architektūra" Pylimo g. 58, LT-1307, Vilnius tel. +370 611 27204 projektai.jp@gmail.com		STATINIO PROJEKTO PAVADINIMAS ADMINISTRACINĖS PASKIRTIES PASTATAS VILKŲ G. 5, VILNIUS STATYBOS PROJEKTAS	
		A2025	PV	A. JUODPUSIS	STATINIO NUMERIS IR PAVADINIMAS, DOKUMENTO PAVADINIMAS
A847	PDV	V. KAUŠPĖDIENĖ	ADMINISTRACINĖS PASKIRTIES PASTATAS (7.2), 4 AUKŠTO PLANAS		0
	ARCH.	U. NEVERBICKAITĖ	M 1 : 200		
ETAPAS	UŽSAKOVAS	UAB "Žvėryno investicijos", Norvegų g. 7c, Vilnius, LT-01314, įm. k. 304324586, tel. (+370) 69887777		DOKUMENTO ŽYMUO	LAPAS
PP				JPA-2018-05-02 TP-PP-SA-2.06	LAPŲ
					1 1



Pjūvis PP  
PP-SA-2.08



Pjūvis PP  
PP-SA-2.08

Patalpų tipologija

- 2 kamb.
- 3 kamb.
- 4 kamb.
- 5 kamb.
- 6 kamb.
- Terasa

Eksplikacija. Antresolė A korpusas (pagal ploto tipą)

Nr.	Patalpos ploto tipas	Plotas
<b>A-4-1</b>		
4.4	Miegamasis 4	15.45 m <sup>2</sup>
5.3	Vonios kamb. 3	6.58 m <sup>2</sup>
7.1	Drabužinė 1	6.99 m <sup>2</sup>
8.1	Sandėliukas 1	9.35 m <sup>2</sup>
9.2	Prieškambaris 2	6.62 m <sup>2</sup>
		<b>44.98 m<sup>2</sup></b>
<b>A-4-2</b>		
4.2	Miegamasis 2	12.90 m <sup>2</sup>
5.2	Vonios kamb. 2	5.08 m <sup>2</sup>
9.2	Prieškambaris 2	3.97 m <sup>2</sup>
		<b>21.95 m<sup>2</sup></b>
		<b>66.93 m<sup>2</sup></b>

Eksplikacija. Antresolė B korpusas (pagal ploto tipą)

Nr.	Patalpos ploto tipas	Plotas
<b>B-4-1</b>		
4.3	Miegamasis 3	20.01 m <sup>2</sup>
5.3	Vonios kamb. 3	5.23 m <sup>2</sup>
9.2	Prieškambaris 2	4.60 m <sup>2</sup>
		<b>29.84 m<sup>2</sup></b>
<b>B-4-2</b>		
4.2	Miegamasis 2	10.31 m <sup>2</sup>
5.1	Vonios kamb. 1	4.73 m <sup>2</sup>
7.1	Drabužinė 1	2.73 m <sup>2</sup>
10.1	Koridorius 1	8.31 m <sup>2</sup>
		<b>26.09 m<sup>2</sup></b>
<b>B-4-3</b>		
4.4	Miegamasis 4	16.89 m <sup>2</sup>
4.5	Miegamasis 5	8.36 m <sup>2</sup>
5.3	Vonios kamb. 3	4.99 m <sup>2</sup>
7.2	Drabužinė 2	5.31 m <sup>2</sup>
9.3	Prieškambaris 3	13.22 m <sup>2</sup>
		<b>48.76 m<sup>2</sup></b>
		<b>104.70 m<sup>2</sup></b>

ATEST. NR.	<b>JP</b> architektūra	UAB "JP Architektūra" Pylimo g. 58, LT-1307, Vilnius tel. +370 611 27204 projektai.jp@gmail.com		STATINIO PROJEKTO PAVADINIMAS ADMINISTRACINĖS PASKIRTIES PASTATAS VILKŲ G. 5, VILNIUS STATYBOS PROJEKTAS		
		A2025	PV	A. JUODPUSIS	STATINIO NUMERIS IR PAVADINIMAS, DOKUMENTO PAVADINIMAS ADMINISTRACINĖS PASKIRTIES PASTATAS (7.2), ANTRESOLĖS PLANAS	LAI DA 0
	A847	PDV	V. KAUŠPĖDIENĖ	ARCH.	U. NEVERBICKAITĖ	M 1 : 200
ETAPAS	PP	UŽSAKOVAS	UAB "Žvėryno investicijos", Norvegų g. 7c, Vilnius, LT-01314, įm. k. 304324586, tel. (+370) 69887777		DOKUMENTO ŽYMUO JPA-2018-05-02 TP-PP-SA-2.07	LAPAS 1
						LAPŲ 1





PP Fasadas 6-1  
M1 : 250

PP Fasadas EE-A  
M1 : 250

ATEST. NR.	<b>JP architektūra</b>		UAB "JP Architektūra" Pylimo g. 58, LT-1307, Vilnius tel. +370 611 27204 projektai.jp@gmail.com	STATINIO PROJEKTO PAVADINIMAS ADMINISTRACINĖS PASKIRTIES PASTATAS VILKŲ G. 5, VILNIUS STATYBOS PROJEKTAS	
A2025	PV	A. JUODPUSIS		STATINIO NUMERIS IR PAVADINIMAS, DOKUMENTO PAVADINIMAS	
A847	PDV	V. KAUSPĖDIENĖ		ADMINISTRACINĖS PASKIRTIES PASTATAS (7.2), FASADAI	
	ARCH.	U. NEVERBICKAITĖ		M1 : 250	
ETAPAS	UŽSAKOVAS UAB "Žvėryno investicijos", Norvegų g. 7c, Vilnius, LT-01314, įm. k. 304324586, tel. (+370) 69887777			DOKUMENTO ŽYMUO JPA-2018-05-02 TP-PP-SA-2.08	
PP				LAPAS	LAPŲ
				1	1





PAVELDOMAJIMAS  
 PASTATŲ VERTINIMAS  
 Pap. Nr. 19-65  
 Vilniaus miesto savivaldybės administracijos  
 Būsto plėtros departamento  
 Kultūros paveldo apsaugos skyriaus  
 vertausio patvirtė  
 2019/04-09

ATEST. NR.	<b>JP</b> architektūra	UAB "JP Architektūra" Pylimo g. 58, LT-1307, Vilnius tel. +370 611 27204 projektai.jp@gmail.com	STATINIO PROJEKTO PAVADINIMAS ADMINISTRACINĖS PASKIRTIES PASTATAS VILKŲ G. 5, VILNIUS STATYBOS PROJEKTAS	
A2025	PV	A. JUODPUSIS	STATINIO NUMERIS IR PAVADINIMAS, DOKUMENTO PAVADINIMAS ADMINISTRACINĖS PASKIRTIES PASTATAS (7.2), PJŪVIS M 1 : 200	
A847	PDV	V. KAUŠPĖDIENĖ	LAPAS LAPŲ 0	
	ARCH.	U. NEVERBICKAITĖ	DOKUMENTO ŽYMUO JPA-2018-05-02 TP-PP-SA-2.08 LAPAS LAPŲ 1 1	
ETAPAS	UŽSAKOVAS UAB "Žvėryno investicijos", Norvegų g. 7c, Vilnius, LT-01314, jm. k. 304324586, tel. (+370) 69887777			





ATEST. NR.	 <b>JP architektūra</b>		UAB "JP Architektūra" Pylimo g. 58, LT-1307, Vilnius tel. +370 611 27204 projektai.jpa@gmail.com	STATINIO PROJEKTO PAVADINIMAS <b>ADMINISTRACINĖS PASKIRTIES PASTATAS VILKŲ G. 5, VILNIUS          STATYBOS PROJEKTAS</b>			
A2025	PV	A. JUODPUSIS		STATINIO NUMERIS IR PAVADINIMAS, DOKUMENTO PAVADINIMAS <b>ADMINISTRACINĖS PASKIRTIES PASTATAS (7.2),          VIZUALIZACIJA</b>		LAIDA	
A847	PDV	V. KAUSPĖDIENĖ				0	
	ARCH.	U. NEVERBICKAITĖ					
ETAPAS	UŽSAKOVAS <b>UAB "Žvėryno investicijos", Norvegų g. 7c,          Vilnius, LT-01314, jm. k. 304324586,          tel. (+370) 69887777</b>			DOKUMENTO ŽYMUO <b>JPA-2018-05-02 TP-PP-SA-3.01</b>		LAPAS	LAPŲ
PP						1	1





ATEST. NR.	 <b>JP architektūra</b> <small>UAB "JP Architektūra"          Pylimo g. 58, LT-1307,          Vilnius          tel. +370 611 27204          projektai.jp@gmail.com</small>		STATINIO PROJEKTO PAVADINIMAS ADMINISTRACINĖS PASKIRTIES PASTATAS VILKŲ G. 5, VILNIUS STATYBOS PROJEKTAS			
A2025	PV	A. JUODPUSIS		STATINIO NUMERIS IR PAVADINIMAS, DOKUMENTO PAVADINIMAS		LAIDA
A847	PDV	V. KAUŠPĖDIENĖ		ADMINISTRACINĖS PASKIRTIES PASTATAS (7.2), VIZUALIZACIJA		0
	ARCH.	U. NEVERBICKAITĖ		DOKUMENTO ŽYMUO		LAPAS
ETAPAS	UŽSAKOVAS		JPA-2018-05-02 TP-PP-SA-3.02		LAPŲ	
PP	UAB "Žvėryno investicijos", Norvegų g. 7c, Vilnius, LT-01314, įm. k. 304324586, tel.(+370) 69887777				1	1





VILKŲ G.

ATEST. NR.	 <b>JP architektūra</b> <small>UAB "JP Architektūra"          Pylimo g. 5B, LT-1307,          Vilnius          tel. +370 611 27204          projektai.jp@gmail.com</small>		STATINIO PROJEKTO PAVADINIMAS ADMINISTRACINĖS PASKIRTIES PASTATAS VILKŲ G. 5, VILNIUS STATYBOS PROJEKTAS			
A2025	PV	A. JUODPUSIS		STATINIO NUMERIS IR PAVADINIMAS, DOKUMENTO PAVADINIMAS		LAIDA
A847	PDV	V. KAUŠPĖDIENĖ		ADMINISTRACINĖS PASKIRTIES PASTATAS (7.2), VIZUALIZACIJA		0
	ARCH.	U. NEVERBICKAITĖ		DOKUMENTO ŽYMUO		LAPAS
ETAPAS	UŽSAKOVAS		JPA-2018-05-02 TP-PP-SA-3.03		LAPŲ	
PP	UAB "Žvėryno investicijos", Norvegų g. 7c, Vilnius, LT-01314, jm. k. 304324586, tel. (+370) 69887777				1	1





ATEST. NR.	 <b>JP architektūra</b>		UAB "JP Architektūra" Pylimo g. 58, LT-1307, Vilnius tel. +370 611 27204 projektai.jp@gmail.com	STATINIO PROJEKTO PAVADINIMAS <b>ADMINISTRACINĖS PASKIRTIES PASTATAS VILKŲ G. 5, VILNIUS          STATYBOS PROJEKTAS</b>			
A2025	PV	A. JUODPUSIS		STATINIO NUMERIS IR PAVADINIMAS, DOKUMENTO PAVADINIMAS <b>ADMINISTRACINĖS PASKIRTIES PASTATAS (7.2),          VIZUALIZACIJA</b>		LAIDA	
A847	PDV	V. KAUŠPĖDIENĖ				0	
	ARCH.	U. NEVERBICKAITĖ					
ETAPAS	UŽSAKOVAS <b>UAB "Žvėryno investicijos", Norvegų g. 7c,          Vilnius, LT-01314, įm. k. 304324586,          tel. (+370) 69887777</b>			DOKUMENTO ŽYMUO <b>JPA-2018-05-02 TP-PP-SA-3.04</b>		LAPAS	LAPŲ
PP						1	1





ATEST. NR.	 <b>JP architektūra</b>		UAB "JP Architektūra" Pylimo g. 58, LT-1307, Vilnius tel. +370 611 27204 projektai.jp@gmail.com	STATINIO PROJEKTO PAVADINIMAS <b>ADMINISTRACINĖS PASKIRTIES PASTATAS VILKŲ G. 5, VILNIUS          STATYBOS PROJEKTAS</b>		
A2025	PV	A. JUODPUSIS		STATINIO NUMERIS IR PAVADINIMAS, DOKUMENTO PAVADINIMAS <b>ADMINISTRACINĖS PASKIRTIES PASTATAS (7.2),          VIZUALIZACIJA</b>		LAIDA
A847	PDV	V. KAUSPĖDIENĖ				0
	ARCH.	U. NEVERBICKAITĖ				
ETAPAS	UŽSAKOVAS <b>UAB "Žvėryno investicijos", Norvegų g. 7c,          Vilnius, LT-01314, įm. k. 304324586,          tel.(+370) 69887777</b>			DOKUMENTO ŽYMUO <b>JPA-2018-05-02 TP-PP-SA-3.05</b>		LAPAS
PP						LAPŲ
						1
						1





ATEST. NR.	 <b>JP architektūra</b> <small>UAB "JP Architektūra"          Pylimo g. 5B, LT-1307,          Vilnius          tel. +370 611 27204          projektai.jp@gmail.com</small>		STATINIO PROJEKTO PAVADINIMAS <b>ADMINISTRACINĖS PASKIRTIES PASTATAS VILKŲ G. 5, VILNIUS          STATYBOS PROJEKTAS</b>		
A2025	PV	A. JUODPUSIS		STATINIO NUMERIS IR PAVADINIMAS, DOKUMENTO PAVADINIMAS <b>ADMINISTRACINĖS PASKIRTIES PASTATAS (7.2),          VIZUALIZACIJA</b>	LAIDA
A847	PDV	V. KAUŠPĖDIENĖ		0	
	ARCH.	U. NEVERBICKAITĖ			
ETAPAS	UŽSAKOVAS <b>UAB "Žvėryno investicijos", Norvegų g. 7c,          Vilnius, LT-01314, įm. k. 304324586,          tel. (+370) 69887777</b>		DOKUMENTO ŽYMUO <b>JPA-2018-05-02 TP-PP-SA-3.06</b>	LAPAS	LAPŲ
PP				1	1