LIETUVOS BANKO PASTATAS ŽIRMŪNŲ G. VILNIUJE

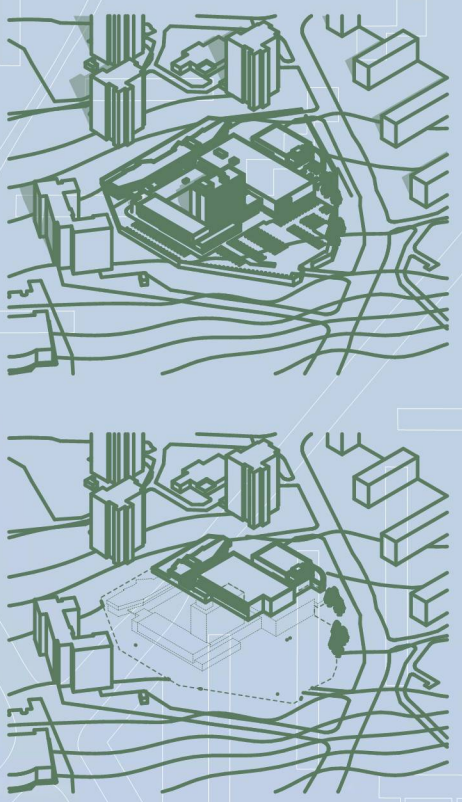

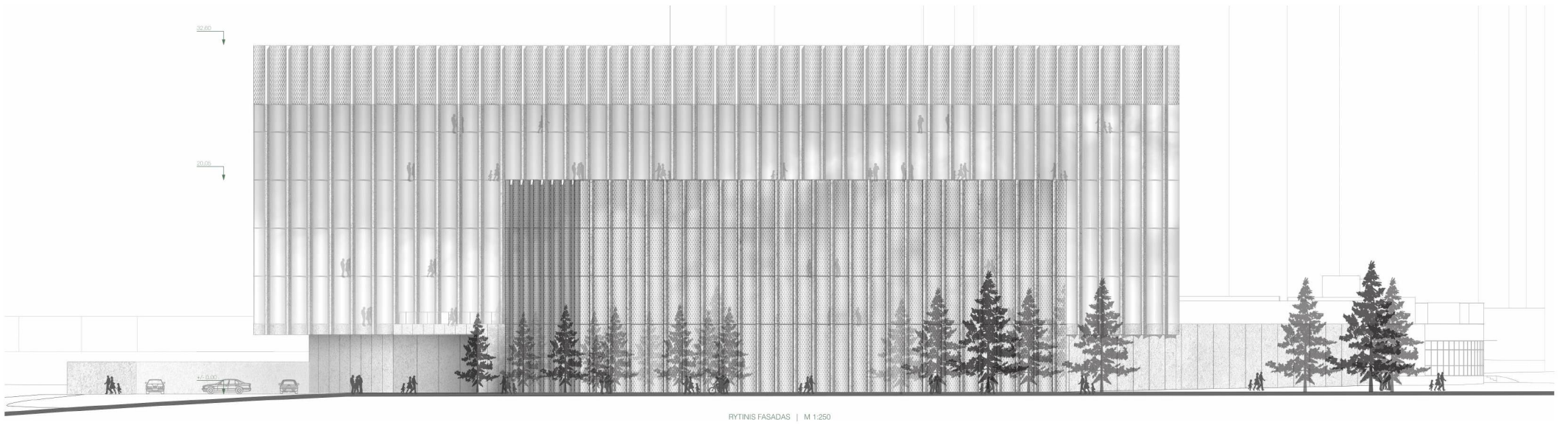

RYTINIS FASADAS | M 1:250

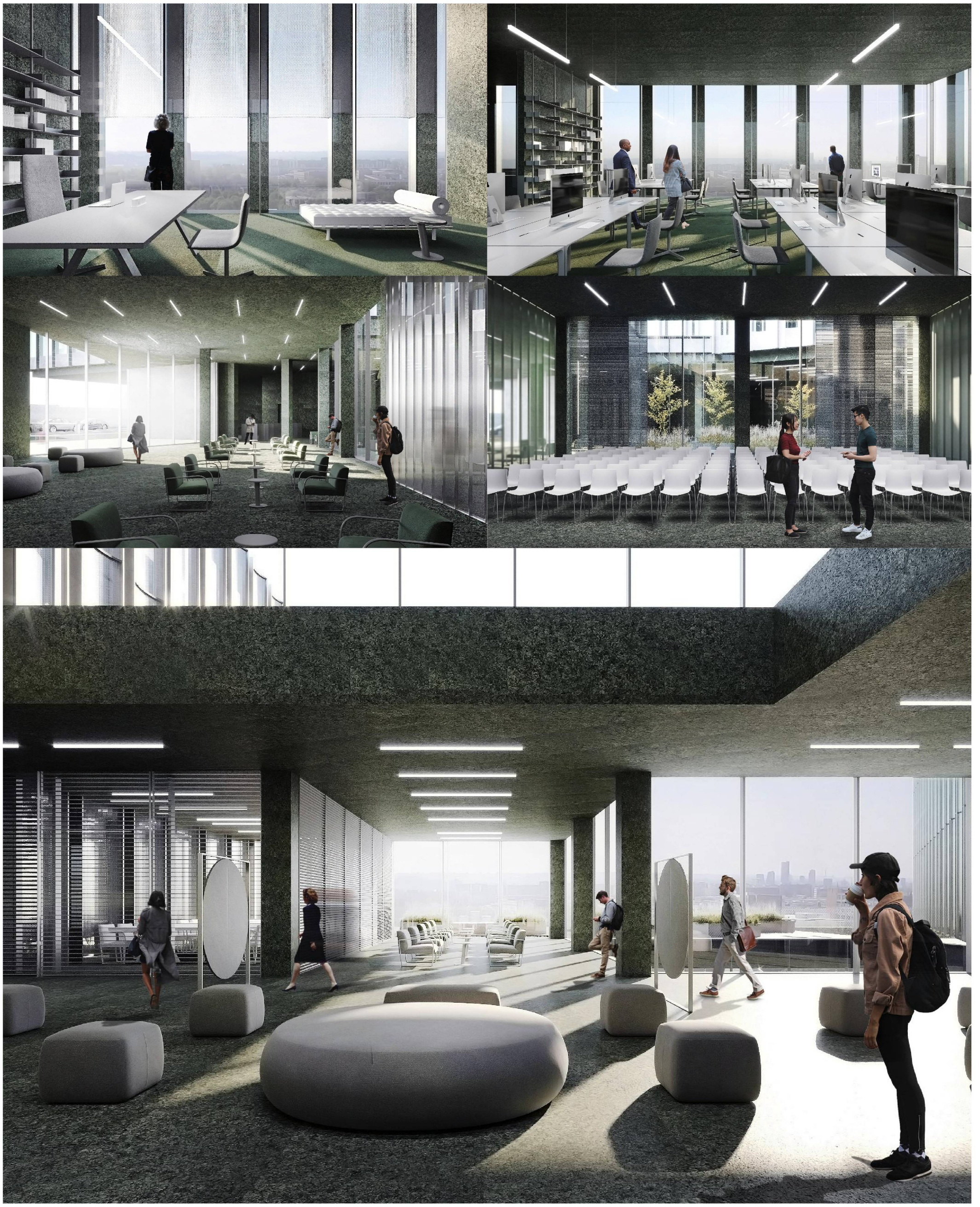

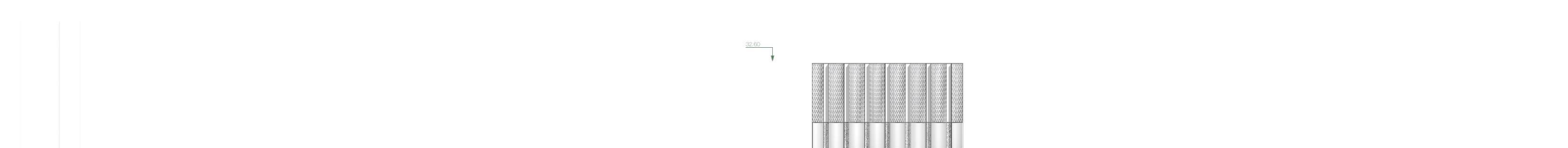

PIETINIS FASADAS | M 1:250

ŠIAURINIS FASADAS | M 1:250

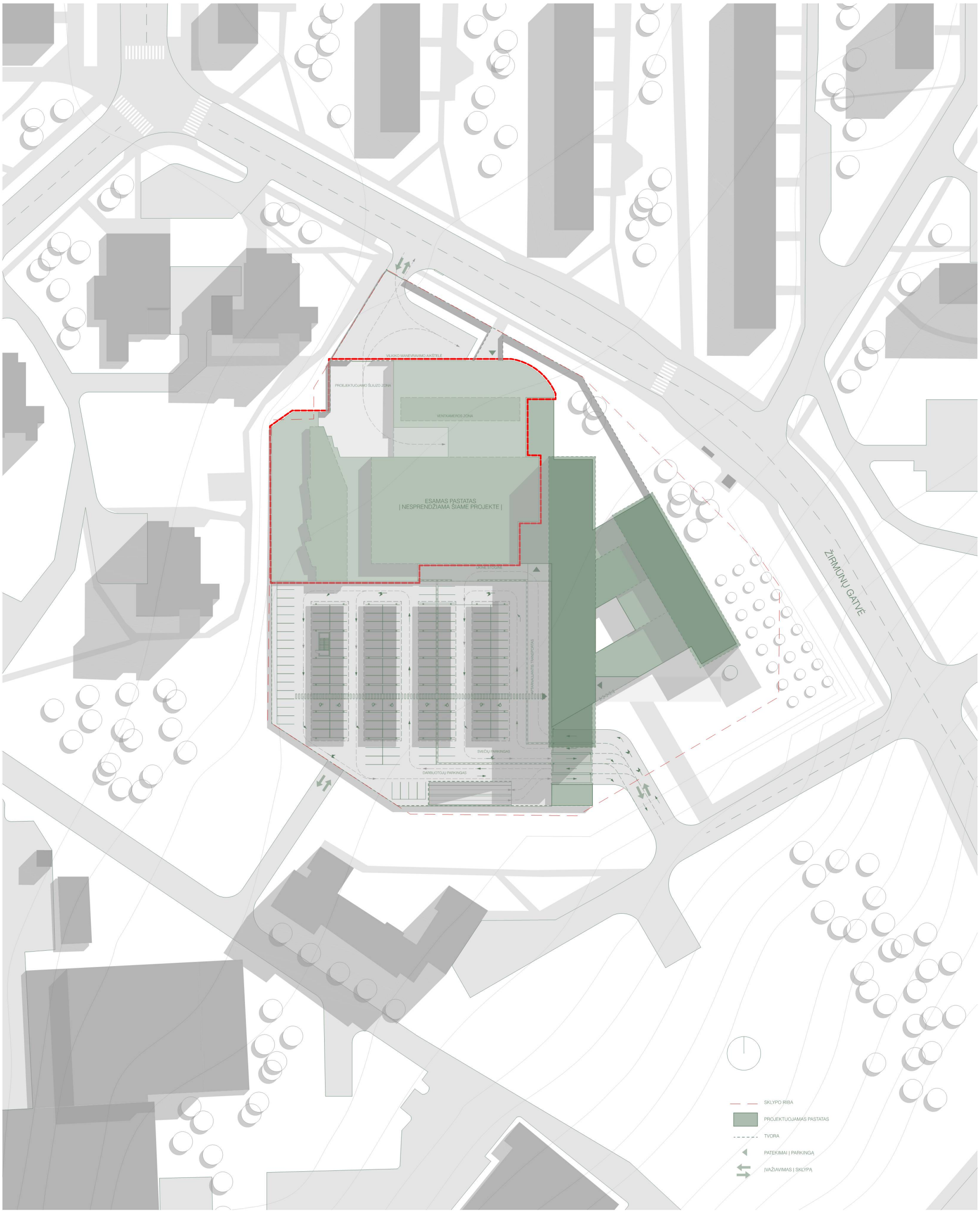

GENPLANAS | M 1:500

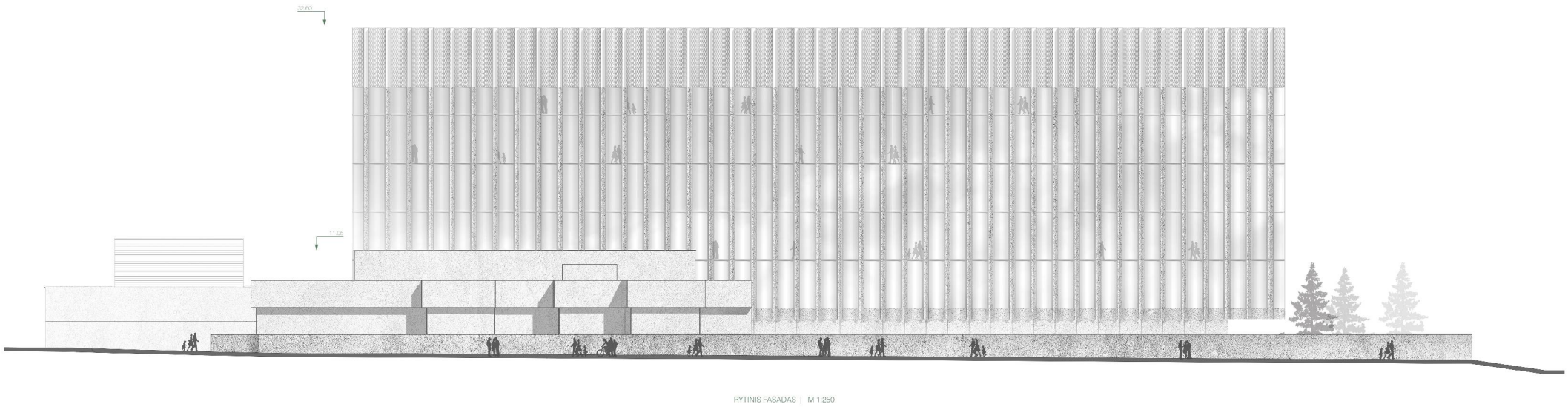

RYTINIS FASADAS | M 1:250

ANTRO AUKŠTO PLANAS | M 1:250

1.	holas	376.10
2.	konferencijų salė	109.00
3.	konferencijų salė	30.70
4.	kabinetas	22.50
5.	kabinetas	22.50
6.	kabinetas	22.50
7.	atviros erdvės biuras	146.80
8.	negalėjų wc	5.30
9.	moterų wc	10.80
10.	vyrų wc	7.40
11.	valytojos patalpa	2.50
12.	kordonas	55.50
13.	kabinetas	33.80
14.	kabinetas	22.94
15.	kabinetas	22.94
16.	kabinetas	22.94
17.	kordonas	29.00
18.	pagalbinė patalpa	17.20
19.	kabinetas	24.40
20.	kabinetas	23.00
21.	kordonas	56.00
22.	gynėjų prigulų laboratorija	220.00
23.	rūbinė	18.20
24.	vyrų wc	12.90
25.	negalėjų wc	7.90
26.	moterų wc	12.43
27.	atviros erdvės biuras	93.5
28.	atvros erdvės biuras	95.10
29.	posėdžių salė	23.00
30.	posėdžių salė	23.00
31.	virtuvėlė	29.10
32.	atvros erdvės biuras	125.35
33.	pagalbinė patalpa	5.20
34.	pagalbinė patalpa	5.00
35.	kordonas	22.40

viso:1760.70

ANTRO AUKŠTO PLANAS | M 1:250

1.	saugumo patikros tambūras	64.30
2.	holas	1002.10
3.	apsaugos postas	26.80
4.	ginklų užtaisymo patalpa	10.20
5.	tambūras	15.20
6.	pagalbinė recepcijos patalpa 1	9.10
7.	pagalbinė recepcijos patalpa 2	14.10
8.	konferencijų salė	138.50
9.	rūbinė	34.00
10.	vyrų wc	14.60
11.	negalėjų wc	4.50
12.	moterų wc	23.00
13.	mamos ir vaiko patalpa	8.60
14.	susitikimų kambarys 1	29.50
15.	susitikimų kambarys 2	39.50
16.	darbuotojų zonos holas	101.10
17.	valgykla	366.28
18.	vyrų wc	14.50
19.	moterų wc	23.00
20.	negalėjų wc	4.50
21.	indų plovyklа	9.20
22.	virtuvė	45.50
23.	kordorius	18.40
24.	sandėliavimas	4.25
25.	sandėliavimas	4.70
26.	sandėliavimas	6.60
27.	persirengimo patalpa	4.50
28.	wc	3.10
29.	administracija	8.40
30.	kordorius	50.30
31.	kordorius	87.22
32.	banknotų vartymo patalpa	173.70
33.	wc	5.30
34.	pagalbinė patalpa	9.53
35.	pagalbinė patalpa	10.50
36.	pagalbinė patalpa	10.60
37.	pagalbinė patalpa	47.80
38.	vaikų priežiūros patalpa	67.90
39.	tambūras	8.50
40.	tambūras	8.10
41.	šiukšlių konteinerių patalpa	42.70

viso:2570.10

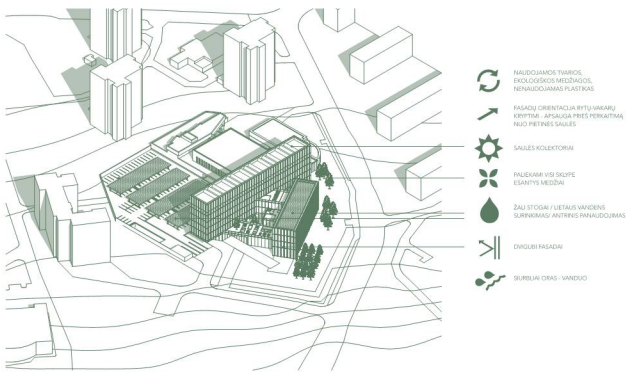

NAUDOJAMOS TVARIOS, EKOLOGIŠKOS MEDŽIAGOS, NENAUDOJAMAS PLASTIKAS

FASADŲ ORIENTACIJA RYTŲ-VAKARŲ KRYPTIMI - APSAUGA PRIEŠ PERKAITIMĄ NUO PIETINĖS SAULĖS

SAULĖS KOLEKTORIAI

PALIEKAMI VISI SKLYPE ESANTYS MEDŽIAI

ŽALI STOGAI / LIETAUS VANDENS SURINKIMAS/ ANTRINIS PANAUDOJIMAS

DVIGUBI FASADAI

SKIRSTUKAI ORAS - VANDUO

TVARAUS PASTATO SCHEMA

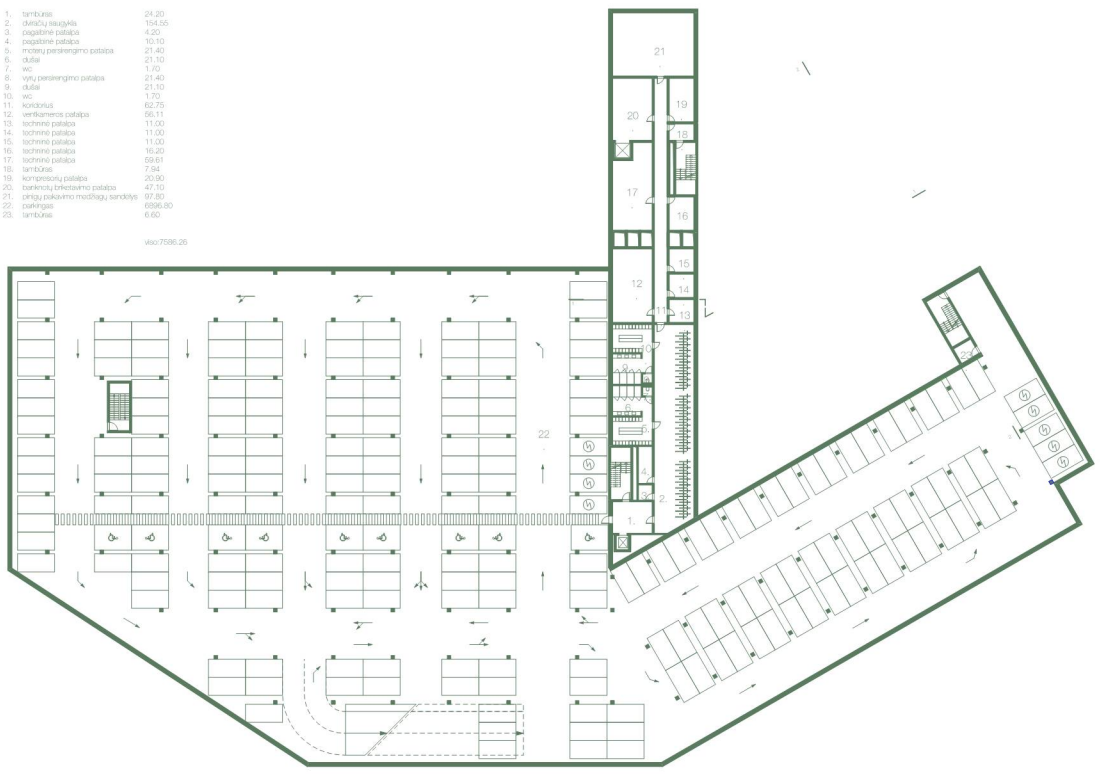

1.	tambūras	24.20
2.	dviračių saugyklа	154.55
3.	pagalbinė patalpa	4.20
4.	pagalbinė patalpa	10.10
5.	moterų persirengimo patalpa	21.40
6.	dušai	21.10
7.	wc	1.70
8.	vyrų persirengimo patalpa	21.40
9.	dušai	21.10
10.	wc	1.70
11.	kordorius	62.75
12.	vertikamera patalpa	56.11
13.	techninė patalpa	11.00
14.	techninė patalpa	11.00
15.	techninė patalpa	11.00
16.	techninė patalpa	16.20
17.	techninė patalpa	59.61
18.	tambūras	7.94
19.	kompresorių patalpa	20.90
20.	banknotų brikstavimo patalpa	47.10
21.	pinigų pakavimo medžiagų sandėlys	97.80
22.	parkingas	6896.80
23.	tambūras	6.60

viso:7586.26

RŪSIO AUKŠTO PLANAS | M 1:500

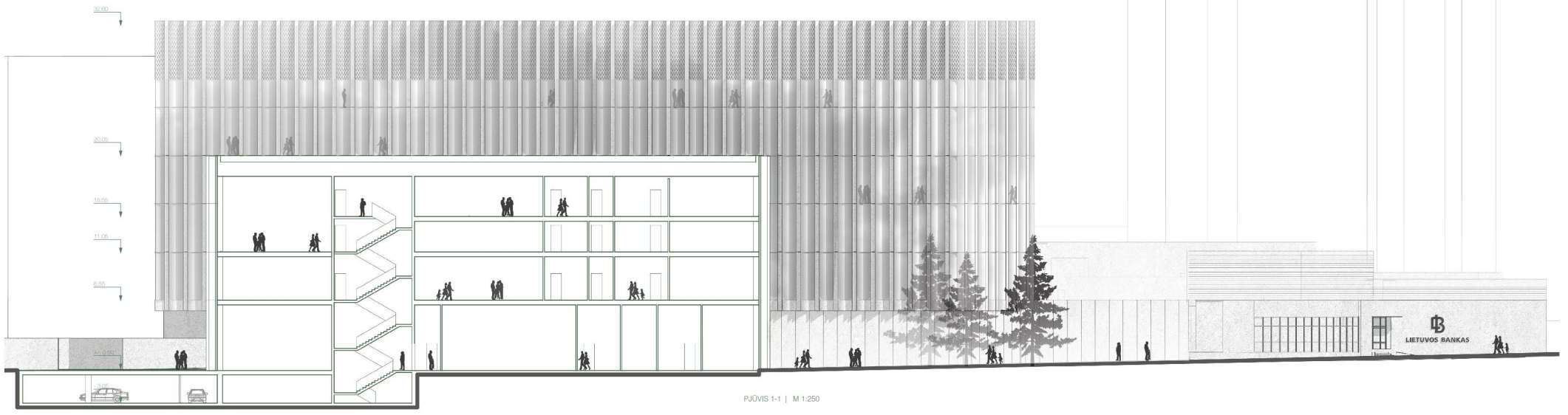

PJŪVIS 1-1 | M 1:250

V

LIETUVOS BANKO PASTATAS ŽIRMŪNŲ G. VILNIUJE

1.	holas	348.10
2.	rūbinė	19.00
3.	kabinetas	30.70
4.	kabinetas	22.50
5.	posėdžių salė	22.50
6.	posėdžių salė	22.50
7.	posėdžių salė	148.80
8.	neįgaliųjų wc	5.30
9.	moterų wc	10.80
10.	vyrų wc	7.40
11.	valytojos patalpa	2.50
12.	koridorius	55.50
13.	kabinetas	34.40
14.	kabinetas	34.40
15.	kabinetas	34.40
16.	virtuvėlė	18.00
17.	koridorius	29.00
18.	kabinetas	34.40
19.	kabinetas	34.40
20.	kabinetas	34.40
21.	virtuvėlė	23.00
22.	atviros erdvės biuras	143.10
23.	atviros erdvės biuras	98.20
24.	vyrų wc	12.90
25.	neįgaliųjų wc	7.90
26.	moterų wc	12.43
27.	atviros erdvės biuras	140.40
28.	virtuvėlė	29.50
29.	atviros erdvės biuras	122.2
30.	koridorius	22.5
31.	pagalbinė patalpa	5.20
32.	pagalbinė patalpa	5.00

viso:1571.30

TREČIO AUKŠTO PLANAS | M 1:250

1.	holas	298.50
2.	rūbinė	19.00
3.	kabinetas	30.70
4.	kabinetas	22.50
5.	posėdžių salė	22.50
6.	posėdžių salė	22.50
7.	posėdžių salė	148.80
8.	neįgaliųjų wc	5.30
9.	moterų wc	10.80
10.	vyrų wc	7.40
11.	valytojos patalpa	2.50
12.	koridorius	55.50
13.	kabinetas	34.40
14.	kabinetas	34.40
15.	kabinetas	34.40
16.	virtuvėlė	18.00
17.	koridorius	29.00
18.	kabinetas	34.40
19.	kabinetas	34.40
20.	kabinetas	34.40
21.	virtuvėlė	23.00
22.	atviros erdvės biuras	143.10
23.	atviros erdvės biuras	210.30
24.	vyrų wc	12.90
25.	neįgaliųjų wc	7.90
26.	moterų wc	12.43
27.	virtuvėlė	22.40
28.	pagalbinė patalpa	7.80
29.	tamburas	6.10
30.	pagalbinė patalpa	5.20
31.	pagalbinė patalpa	5.00

viso:1355.50

KETVIRTO AUKŠTO PLANAS | M 1:250

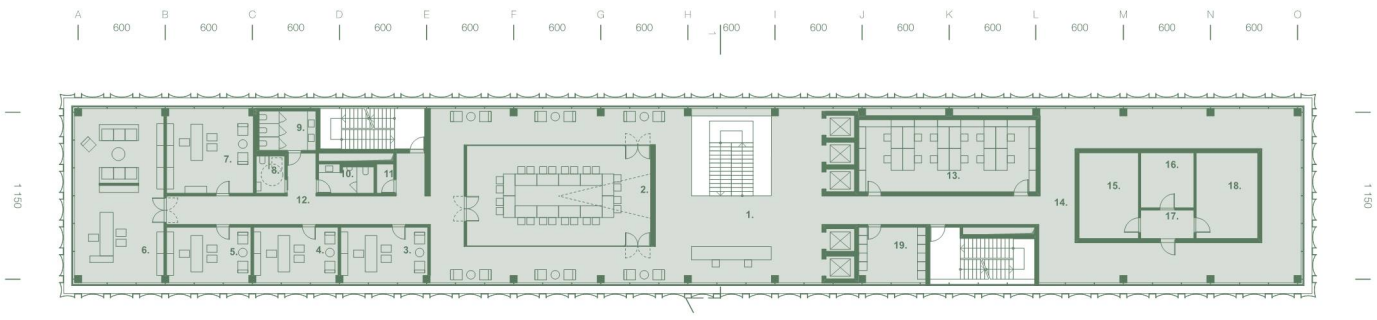

1.	holas	75.20
2.	kabinetas	22.50
3.	kabinetas	22.50
4.	kabinetas	22.50
5.	posėdžių salė	22.50
6.	posėdžių salė	22.50
7.	posėdžių salė	148.80
8.	neįgaliųjų wc	5.30
9.	moterų wc	10.80
10.	vyrų wc	7.40
11.	valytojos patalpa	2.50
12.	koridorius	55.50
13.	kabinetas	34.40
14.	kabinetas	34.40
15.	kabinetas	34.40
16.	pagalbinė patalpa	18.00
17.	koridorius	29.00
18.	kabinetas	34.40
19.	kabinetas	34.40
20.	kabinetas	34.40
21.	virtuvėlė	23.00
22.	atviros erdvės biuras	143.10

viso:837.50

PENKTO AUKŠTO PLANAS | M 1:250

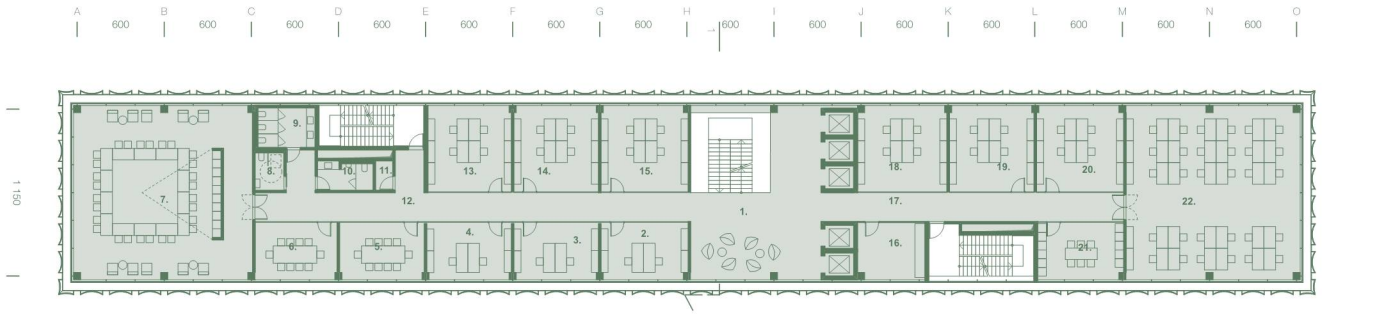

1.	holas	204.5
2.	valdybos posėdžių salė	85.10
3.	valdybos kabinetas	22.50
4.	valdybos kabinetas	22.50
5.	valdybos kabinetas	22.50
6.	valdybos kabinetas	74.00
7.	valdybos kabinetas	35.20
8.	neįgaliųjų wc	5.30
9.	moterų wc	10.80
10.	vyrų wc	7.40
11.	valytojos patalpa	2.50
12.	koridorius	42.30
13.	patalpa darbui su slaptais dokumentais	61.30
14.	koridorius	165.70
15.	įslaptintų dokumentų saugykla	24.5
16.	įslaptintų dokumentų saugykla	14.00
17.	įslaptintų dokumentų saugykla	7.2
18.	įslaptintų dokumentų saugykla	24.5
19.	virtuvėlė	17.50

viso:849.3

ŠEŠTO AUKŠTO PLANAS | M 1:250

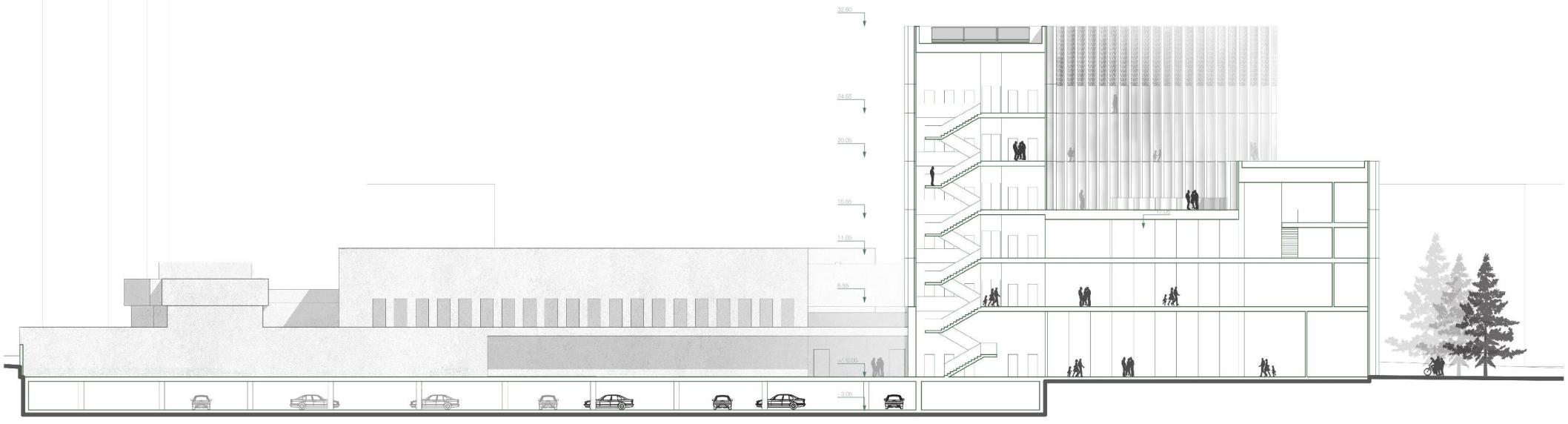

PJŪVIS 2-2 | M 1:250