

Gyvenamųjų namų kvartalas S.Lozoraičio g. 17, Vilniuje projekto konkursas

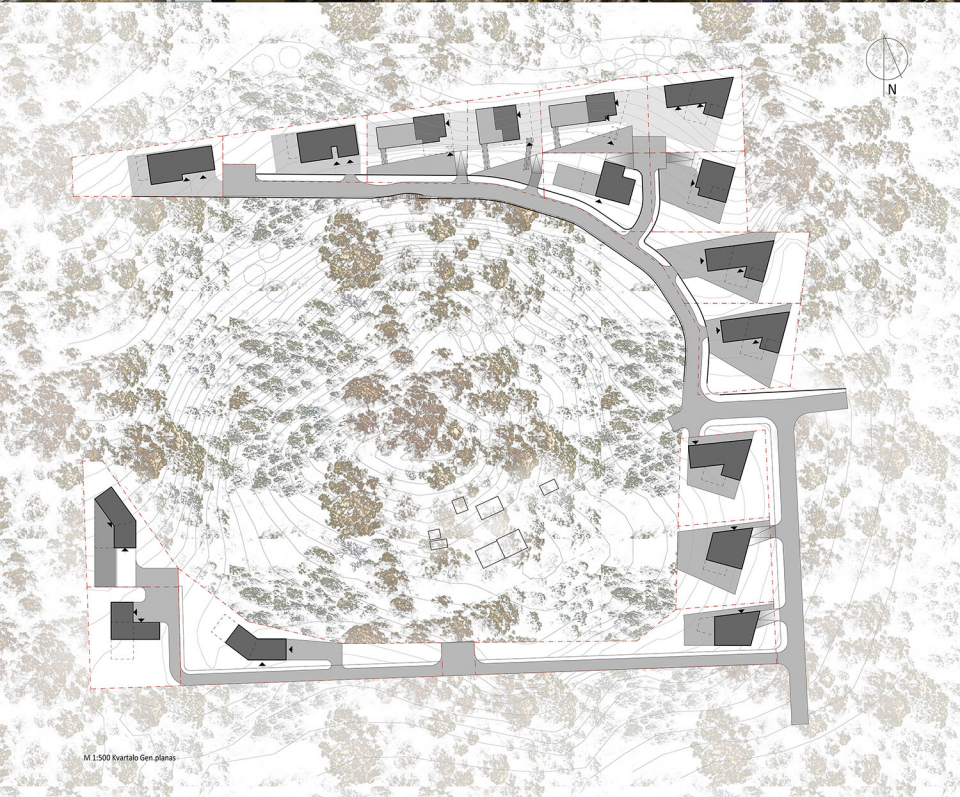

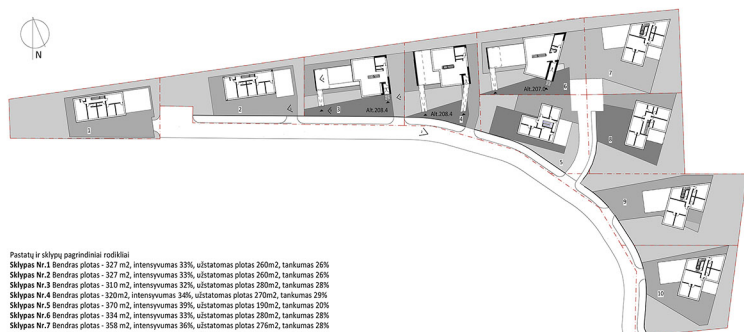

Pastatų ir sklypų pagrindiniai rodikliai

Sklypas Nr.1 Bendras plotas - 327 m², intensyvumas 33%, užstatomas plotas 260m², tankumas 26%
 Sklypas Nr.2 Bendras plotas - 327 m², intensyvumas 33%, užstatomas plotas 260m², tankumas 26%
 Sklypas Nr.3 Bendras plotas - 310 m², intensyvumas 32%, užstatomas plotas 280m², tankumas 28%
 Sklypas Nr.4 Bendras plotas - 120m², intensyvumas 34%, užstatomas plotas 170m², tankumas 20%
 Sklypas Nr.5 Bendras plotas - 370 m², intensyvumas 39%, užstatomas plotas 190m², tankumas 20%
 Sklypas Nr.6 Bendras plotas - 334 m², intensyvumas 33%, užstatomas plotas 280m², tankumas 28%
 Sklypas Nr.7 Bendras plotas - 108 m², intensyvumas 38%, užstatomas plotas 176m², tankumas 28%
 Sklypas Nr.8 Bendras plotas - 390 m², intensyvumas 39%, užstatomas plotas 200m², tankumas 20%
 Sklypas Nr.9, 10, 11, 12 Bendras plotas - 300 m², intensyvumas 21-30%, užstatomas plotas 276m², tankumas 19-28%

M 1:500 10-ties Šiaurinės dalies teritorijos antro aukšto planų schemas

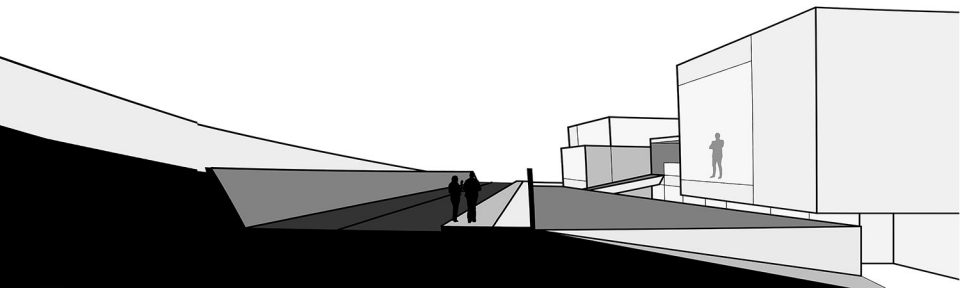

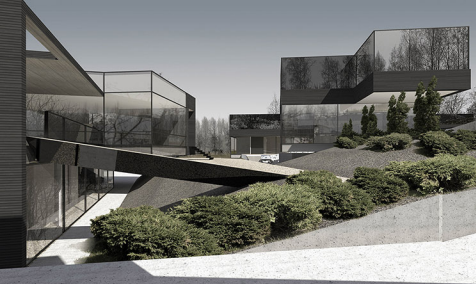

Didžiausių išsūkį keliantys skypai yra 3,4 ir 5. Šie skypai turi labai ryškų reljefo perkritimą žemyn šiaurės kryptimi, o pateikimas yra iš pietinės aukštosios pusės.

Namų projektuojame taip, kad turiai leistų kartu su reljefu. Garažas, ūkinė ir poliso zona nukeldžiami į žemutinę skylo dalį. Miegamojių projektuojame taip, kad kambariai turėtų ir šiaurinę panoramą, ir maityti kalvos siluetus, ir patęktų pietinę saulę. Projektuojame apatį kiemėlį, į kurį galima išeiti tiesiai iš kambarių.

Gyvenamoji ervė – antrame aukšte, kuris sutampa su gatvės atitvaros viėšumi. Ant miegamųjų stogo projektuojame ekspozicijomą terasą. Toks sprendimas padeda praplėsti viešutinį kiemą, kuris yra pietinėje skylo pusėje. Dengta terasa ir kiemas yra sujungiami pandusais ir dengiami ta pačia natūralios skaldos dangta. Tai suteikia harmoningą vientisumą. Iš terasos matomas šiaurėje esantis slėnis ir pietinės kalvos. Terasos pritaikytos visiems metams, laikams, nei įrengiamos po stogų, o vakarietišką pusėje yra uždengiamasis nuob kalnų žvilgsnis. Prireikus ir užtūmus lauko žaliuzes galima uždenginti nuo šiaurinių vėjų ar aukščiau esančio miesto kalvos smalsių lankytųjų.



Gyvenamojo namo skyplė Nr.3 detalizacija

M:1:100 Pirmo aukšto planas Alt. -3.60m = 208.40m

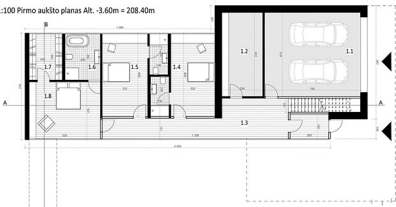

1.1 Garažas	42.80 m ²	1.5 Kambarys su sanmazu	24.00 m ²
1.2 Pagalbinės patalpos	18.30 m ²	1.6 Voriois kambarys	8.80 m ²
1.3 Tvirtūras ir koridoras	35.00 m ²	1.7 Drabužinė	8.25 m ²
1.4 Kambarys su sanmazu	23.50 m ²	1.8 Miegamoji	21.80 m ²
		Bendras aukšto plotas	181.45m²

M:100 Antra aukšto planas Alt. 0.00m = 212.00m



2.1 Sanmazu	2.70 m ²	2.4 Holas	10.45 m ²
2.2 Gyvenamoji ervė	66.00 m ²	2.5 Darbo kambarys	12.00 m ²
2.3 Virtuvė ir valgomasis	47.40m ²	2.6 Terasa	
		Bendras aukšto plotas	138.55m²
		Bendras pastato plotas	320.00m²

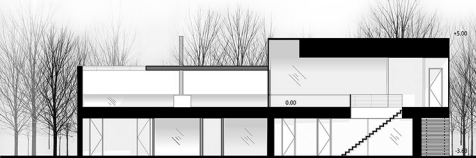

M:100 Pjūvis A-A

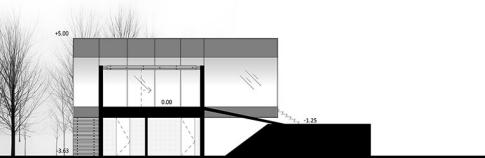

M:100 Pjūvis B-B

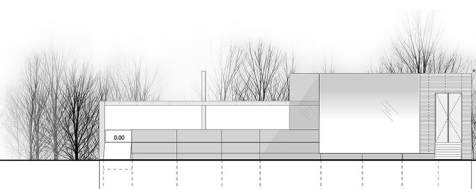

M:100 Pietinis fasadas

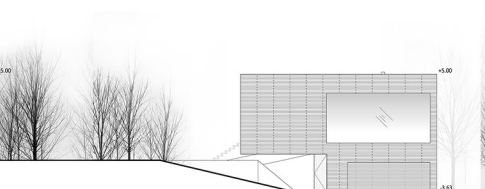

M:100 Rytinis fasadas

